

海の安全・マリン情報中古・新艇情報満載！

TAKE FREE

ご自由にお持ち帰り下さい

¥0

Sea&Sea

3

2025年
(vol.203)



海よもやま話 04

海にまつわるエトセトラ 12

ボートDEフィッシング! 24

春シーズンまでもう少し!!
旬の魚を釣って Enjoy Fishing!!

Smile²😊

Smile²(スマイルスマイル)表紙の写真は
皆さんの素敵な笑顔を掲載させて頂きます

〈株〉ササキコーポレーション



FAST-26 **新入荷**

程度極上の人気モデル中古入荷

ヤマハ 4スト175馬 船外機 R4 主機換装 H17
夜間灯、GPS魚探、iPilot、ローマストパンカー、トイレ
ドライバーシート、フロアパネル、デッキマット、オーディオ
デッキウォッシュ、トランサムラダー
パウキャストイングレール、船底塗装 **825万円**



FAST26EXFSR **近日常入荷**

程度極上の人気モデル中古入荷

ヤマハ 4スト150馬 船外機 H22
夜間灯、GPS魚探、トスパンカー、2箇所操作FSリモコン
ドライバー&ナビシート、フロアパネル、デッキライト
リモコンサーチ、トランサムラダー
オーニングテント、船底塗装 **価格応談**



YFR27HMEY **近日常入荷**

憧れの行きつく先はこのスタイル

ヤマハ 4スト250馬力船外機 新艇
全長：8.80m 全幅：2.70m 定員：10名
このサイズに凝縮された釣り機能、居住&収納スペース
船型は凌波性、安定性、風流れ抑止性
乗り心地も全てがハイスペック **価格応談**



YFR24FSR **近日常入荷**

満足度抜群のフィッシングポート

ヤマハ 4スト175馬力船外機 R3
夜間灯、GPS魚探、iPilot、2箇所操作&サポートリモコン
マウントイレ、カディオフロアパネル、パウ&スタンレール
リアデッキシート、ロッドホルダー
ノンスリップデッキマット **792万円**



BF-25

広々デッキのフィッシングポート

ヤマハ130馬力船外機 R6
夜間灯、Tトップ、リーニングシート、前後キャストイングレール
デッキマット、油圧ステア、オートパイロット、LEDライト
GARMINシステム、GPS、レーダー、ソナー
マルチスキャン、アイパイロット **880万円**



BF-23 **近日常入荷**

取り回ししやすいサイズとスペース

ヤマハ 4スト60馬力船外機 新艇
全長：7.03m 全幅：2.01m 定員：6名
広々デッキに6か所のイクス&格納区画を配置
センターコンソールもお洒落に
カスタマイズ可能です **価格応談**



DA-26BF

ディーゼルEGフィッシングポート

ヤマハ71馬力ディーゼルドライブ S59
夜間航海灯、オーニングテント、ウインチ&ローラー
スパンカー、アクリル風防
船底塗装 **132万円**



DX-25

お手頃なディーゼルシャフト漁船

ヤマハ85馬力ディーゼルシャフト S62
夜間灯、GPS魚探、油圧操舵、微速装置、オーニングテント
ウインチ、トリムタブ、イクス
タツ&カンザシ、船底塗装 **143万円**



FR-24HT **新入荷**

エレキモーターを装備した極上モデル

ヤマハ 4スト175馬力船外機 H2
夜間航海灯、GPS魚探、個室マウントイレ、iPilot、オーニング
カディクション、エアインターク、油圧ステアリング
トランサムステップ&ラダー
ソーラーチャージャー、船底塗装 **440万円**



AX-220 **新入荷**

マルチランパウトの新しい形です

ヤマハ4スト115馬力船外機 新艇
全長：6.80m 全幅：2.45m 定員：7名
アクスパウで凌波性や安定性を向上
マルチに遊べる自由度なレイアウト **価格応談**



SR-X **新入荷**

エントリー向けだけじゃない完成度

ヤマハ4スト115馬力船外機 新艇
全長：6.25m 全幅：2.28m 定員：5名
デザイン、性能、機能、仕様、価格を最適化
あらゆるシーンにフィットするポート **価格応談**



FAST23 **近日常入荷**

進化したオーソドックススタイル

ヤマハ4スト115馬力船外機 新艇
全長：7.00m 全幅：2.35m 定員：8名
フィッシングポートとしての基本性能を追求
操縦性、快適性、収納性、安定性
シンプルを極めた正統派ポートです **価格応談**



FC-23 **近日常入荷**

希少な船外機フィッシャーマン

広々フラットデッキ&セミオークアウンドデッキは釣りやすく
コックピットは風を受けにくいコンパクトなレイアウトに
個室キャビンも収納性が良くマウントイレの装着も可能 **価格応談**

※表示価格は店頭渡し税込価格です。検査費用、進水諸経費、納入費用は含まれていません。 ※掲載写真にはオプションが含まれています。 ※R7.2.17の情報です、仕様変更や売切れの際はご了承ください。

ボート免許スクール
受講生募集中

徳山駅、徳山東IC、榑ヶ浜駅、下松駅、徳山港、太華山、笠戸島

33° 58' 400N
131° 49' 100E

船の買取り査定、廃船の御見積り依頼
修理やメンテナンスのご相談もどうぞ

徳山マリン 定休日 月・火曜日

大川海事代理士事務所
■小型船舶操縦者免許
■新規取得・更新・失効再交付
■小型船舶検査
■その他海事手続きなど

免許や検査のご相談はコチラ
0834(25)0865
0834(25)0881
山口県周南市大島132番地

グンノカマトマリン 定休日 月曜日

県内最大級の海上係留型マリナー
■ボート、機関、部品の販売・修理
■中古艇、各種航海計器類
■マリナー業務
■係留、上下架、給油、レスキュー
■廃船、各種イベント、ビジター利用

中古艇やマリナー係船
修理のご相談はコチラ
0834(84)0767
0834(84)0456
周南市大島卯木1298番地

■営業時間(全店共通) (4月~9月) 9:00~18:00 (10月~3月) 9:00~17:00

Marine Support-五日市 定休日 火曜日

メーブルマリナー内修理施設 広島市佐伯区海老園3-25-1

■船舶、機関、部品の販売修理 082(923)2235
■中古艇、各種航海計器類 082(923)2236
■小型船舶検査

五日市交差点、五日市駅、五日市小学校、五日市中学校、五日市高等学校、五日市公園、五日市公民館、五日市図書館、五日市郵便局、五日市診療所、五日市福祉センター、五日市高齢者センター、五日市児童センター、五日市青年センター、五日市スポーツセンター、五日市市民センター、五日市市民ホール、五日市市民会館、五日市市民センター、五日市市民ホール、五日市市民会館、五日市市民センター、五日市市民ホール、五日市市民会館

CONTENTS



01 Smile²



04 海よもやま話 牧野 和正 『Vol.203 水中翼船とホーバークラフト』



10 ボートオーナー出番ですよ! 〔ヤマハ F.A.S.T.23 安井 信次 様〕



12 海にまつわるエトセトラ 木坂 勝吾 『まずは単板作り! 物価高のご時世、コスパ最強FRP施工を覚えよう。』



14 Sea&Seaレジャーフィッシング言の葉辞典!! Vol.40 運輸安全委員会サイト 他 より



16 春シーズンインメンテナンス



18 第五管区&第六管区&第七管区水路通報(目次)



19 われらマリン応援隊!!〔株オバタボート〕



20 シーマンのための会員制救助システム 〔(一財)日本海洋レジャー安全・振興協会 救助事業部BAN本部〕

24 ボート DE フィッシング! ーつよしのボートフィッシング講座ー 三宅 毅 『No.201 瀬戸内海 ボートDEフィッシング 真冬の真鯛釣り!』

26 水の都ひろしまの風景(広島市内リバー遊覧)

27 ジャパンインターナショナルボートショー2025 アウトレットマリン用品誌上販売

30 瀬戸内エリアおすすめ船釣&釣場情報!! 年間個人購読会員募集 読者プレゼント〔提供:株徳山マリン〕

大阪エリア

11/ボートセンターグループ

兵庫東エリア

10/有小野マリンサービス

兵庫西エリア

25/株相生マリン

13/株INFINI

岡山東エリア

06/有川崎商会 日生マリーナ

09/マリンショップ角野

21/東洋マリン(株)

11/WORLD

08/株山陽保険センター

岡山西エリア

19/株オバタボート

05/海浜マリン

21/有広谷商店

広島東エリア

17/有中国マリン

11/さとうマリンサイクル

21/有瀬戸鉄工所

09/有藤田鉄工所

13/有マリンショップ藤

05/株竹原マリン

07/ (一財) 尾道海技学院

17/ボートパーク福山

広島西エリア

07/リフレスマリン

05/株マグナム

13/株サンワマリン中国

10/株広島ベイマリーナ

17/有サブマリン

31/株デルタマリン

09/呉マリン(有)

愛媛エリア

13/株エヒメボートサービス

山口エリア

02/株徳山マリン

07/マリナーズ(株)

福岡エリア

22/株ササキコーポレーション

海よま話 Vol.203

水中翼船とホーバークラフト

牧野 和正



水中翼船とホーバークラフトはかつて日本の高速海上交通を象徴する存在でした。水中翼船は「海の上を飛ばす船」、ホーバークラフトは「陸海を問わず移動できる船」として注目され瀬戸内でも多くの航路で就航し、そのスピード感で人々を魅了しました。しかし技術的な課題や運用コストの高さから現在では多くの航路で姿を消しています。今回はそれらの船の歴史や特徴、現在の状況を紹介します。



・水中翼船 — 海を飛ぶ船

水中翼船には船底に取り付けられた水中

翼がスピードを上げることで揚力を生み、船体が海面から浮き上がる仕組みです。これにより水の抵抗が減り高速で移送できるうえ、波の影響を受けにくく快適な乗り心地を実現しました。特に「ジェットフォイル」は1970年代から1990年代にかけ東京湾や瀬戸内海、九州の離島航路で活躍し多くの人を魅了しました。

しかし荒天時の運航困難や燃費、メンテナンスなどのコストが高いことから徐々に姿を消しました。それでも現在、九州の観光地や佐渡島を結ぶ航路では一定の需要を維持しています。

・ホーバークラフト — 爆音とともに海を駆け抜ける

ホーバークラフトは圧縮空気で浮上し進む船で、飛行機と船の中間的な乗り物です。海だけでなく砂浜や湿地でも走行できるため離島や湾港設備が整っていない地域で重要な交通手段として活躍しました。1960年代から2000年代初頭まで鹿児島沖繩航路や瀬戸内の宇高航路が有名でした。高速性と地形対応力が魅力ですが騒音や波風への弱さ、燃費や維持費の高さが経営を圧迫し国内全航路で廃止されました。しかし昨年度から長崎県大村湾で燃費や安定性が向上した新型ホーバークラフトが導入され話題を呼んでいます。



水中翼船やホーバークラフトはかつて未来の船として注目され、そのスピードとデザインで多くの人を魅了しました。現在、次世代の環境配慮型船として注目されているのが「水素船」です。すでに欧州では水素フェリーの導入が進み、日本では岩谷産業の「まほろば」が注目され将来的には水素船が船舶の主役となると言われ、プレジャーボートなどの小型船の開発も進んでいます。

**特選
船外機**

**トーハツ
MFS25L
3気筒
H27年9月製**

26万円 (税込)



新品

**ヤマハウインチ
パワーメイト
140W**

定価 129,580円

78,000円 (税込)

中古エンジン・ディーゼル・船外機 買取致します。

ボート・漁船、販売・修理 買取致します。ご相談下さい。

かい しま
海浜マリン

定休日 月曜日
TEL.0865-62-5364 携帯 090-8717-1894

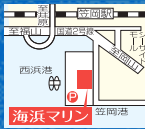

ヤマハFR-24



スズキDF140馬力(使用時間2時間)
油圧ステアリング、ウインチ、電動トイレ
スィムラダー、ローランスGPS魚探、他 **175万円** (税込)

ヤマハFR-23



陸上保管
スズキ4スト140馬力
オーニング、夜間航行、GPS魚探
マリントイレ、その他 **125万円** (税込)

ヤマハUF-20



陸上保管
スズキ4スト60馬力 **110万円** (税込)
ミンコタ(12V)、ホンテックスGPS魚探、屋形

ベイライナー トロフィー



陸上保管
スピード 40ノットオーバー
スズキ4スト175馬力(60hrs)
GPS魚探、トランサムステップ
強制循環いけす、オーニング、他 **198万円** (税込)

ニッサンCF630



スズキDF60馬力(ホワイト エンジンOH済)(70HRS)
油圧ステアリング、ウインチ、屋形
ホンテックス魚探、夜間航行、他 **95万円** (税込)

**ニッサン
SP550**



スズキ4スト50馬力
夜間航行、DGPS **78万円** (税込)

陸上保管艇募集中!! お気軽に
ご相談ください。 **ボート免許教室生徒募集中**

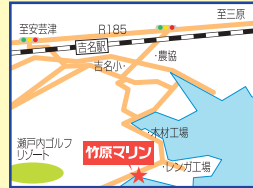

株式会社 竹原マリン

広島県竹原市吉名町4501-2
TEL.0846-28-0373
FAX.0846-25-1719
営業時間/8:00~18:00
定休日/毎週水曜(第1・第3火曜)
E-mail: takemarine@mx2.tiki.ne.jp
URL: www.takeharamarine.com

S-QUALO(H28年)



1年間保管料無料サービス!!

ヤマハ4スト
300馬力
エアコン
GPS魚探
アイバイロット

価格応談

ロッドマン38(H21年)



1年間保管料無料サービス!!

ボルボD6-310
発電機
エアコン
レーダー
IPS

2500万円

ヤマハSTR-25FB(S51年)



1年間保管料無料サービス!!

ヤマハ4スト
350馬力(R1年)
発電機
エアコン
GPS魚探
i-Pilot、イクス
トイレ

890万円

ヤマハF.A.S.T.26



1年間保管料無料サービス!!

試乗艇

R7
ヤマハ4スト
175馬力

価格応談

ヤマハ YD-26



1年間保管料無料サービス!!

H11年
ヤマハD280KUH
GPS魚探
ウインチ
電動トイレ
ヤカタ
2点操舵

270万円

ヤマハUF-30(H8年)



1年間保管料無料サービス!!

ヤマハ386KUH
GPS魚探
ウインチ
3連リモコン
トイレ、ヤカタ
スパルカー

価格応談

ヤマハ Bay Fisher25



1年間保管料無料サービス!!

新艇

ヤマハ F.A.S.T.26 FSR



1年間保管料無料サービス!!

新艇

ヤマハ F.A.S.T.23



1年間保管料無料サービス!!

新艇

ヤマハ4スト90馬力

ヤマハ4スト175馬力

ヤマハ4スト115馬力

**呉(マグナム)
免許教室定期開催!!**

更新
R7年5月10日(土)予定
お問い合わせはマグナムまで
ホームページ www.magnum-marine.co.jp/



**株式会社 マグナム
マリンハーバー吉浦**

TEL(0823)31-3060 FAX(0823)31-2234
〒737-0845 広島県呉市吉浦新町 定休日:水曜日
e-mail:info@magnum-marine.co.jp

保管艇募集中!!

買取り強化月間!

※上記の価格は税込となります。

特選中古艇

ニッサンSUNCRUISE-730 赤穂店展示

登録 2003/H15
ヤマハ4ストローク115ps
航海灯・トイレ
ウインドラス
GPS魚探・ギャレー
オーディオ・イクス



320万円 (税込)

ヤマハFR-21 備前店展示

ヤマハ4ストローク90ps
航海灯・トランサムラダー
トランサムステップ



175万円 (税込)

ヤマハFM-21



235万円 (税込)

ヤマハFR-23HT

登録 1987/S62
ヤマハ4ストローク115ps
航海灯・トイレ・GPS魚探
イクス・ウェイクタワー



220万円 (税込)

オススメフィッシング 中古艇

ヤマハUF-30

新品エンジン搭載
登録 1991/H3
ヤマハ4ストローク250ps
航海灯・トイレ・GPS魚探
2ステーション・イクス



640万円 (税込)

ヤマハFC-23

備前店展示
ヤマハ4ストローク115ps(新品)



310万円 (税込)

アキプラFB600 備前店展示

登録 1995/H7
ヤマハ4ストローク60ps
航海灯・トイレ・ウインドラス
GPS魚探



150万円 (税込)

ヤマハUF-20

登録 2003/H15
ヤマハ4ストローク60ps
航海灯・GPS魚探
トランサムラダー
トランサムステップ
イクス



165万円 (税込)

COSTA HINASE RESORTのご案内

Sea&Sea3月号
ご持参で

キャンプ500円off
(2025年3月末まで)

牡蠣&BBQ
予約受付中!

COSTA HINASEリゾート
オートキャンプ場OPEN!

大人気プラン

海側キャンプサイト (RV)

▶ DAYキャンプ (日帰り)

1区画/3,300円

▶ STAYキャンプ (泊まり)

1区画/4,950円



電源有(延長コードが必要)・テント1張り可・タープ1張りまで・車両は所定の駐車場にお手洗い・シャワーはマリナー内にあります。BBQは所定の場所をお願い致します。なるべくカセットコンロをご用意してください。愛犬には必ずリードをお繋ぎ下さい。夏場はテント又はタープをご用意して日生諸島を眺めながらBBQをお楽しみください。ゴミは必ずお持ち帰りください。
※COSTA HINASEは当社ご利用の会員様の施設となります。一般の方のご利用は出来ません。(但しキャンプサイトは一般の方でもご利用できます。)お電話の際、オーナー様氏名(シースタイル会員様)・ご利用人数・ご利用日時をお伝え下さい。

海を眺めながら日生牡蠣を満喫!!

BBQ・キャンプの
お問い合わせはこちら

ご予約方法 お電話にてのご予約となります。
COSTA HINASE株式会社 TEL0869-74-0500

詳細については下記ホームページをご覧ください。
<https://www.hinase-marina.co.jp/i-costahinase.html>

YAMAHAマリナトラスト

日生マリナー

本店 岡山県備前市日生町寒河38 ☎0869-74-0500
日生マリナー備前店 ☎0869-63-2300
日生マリナー赤穂店 ☎0791-43-2233

神戸ハーバーマリナー

兵庫県神戸市兵庫区遠矢浜町5-37 ☎078-671-3177

播磨マリナー

兵庫県高砂市曾根町2710-64 ☎079-448-1515

●営業時間/9:00~17:30 ●定休日/毎週火・水曜日

モバイル
アクセス

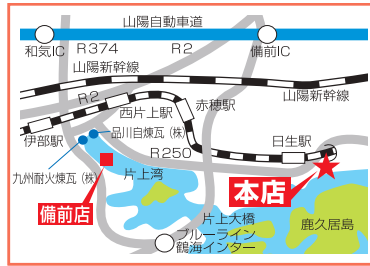

★詳しくは 日生マリナー

検索

LINEから24時間 いつでも更新講習と ボート免許講習を ご予約できます!!



広島
更新講習



兵庫・岡山
更新講習

LINEの
友達登録
してね!



国家試験免除
学科 実技

お問い合わせ、お申し込みは尾道海技学院の各事務所へ!

本校 TEL(0848)37-8111

岡山事務所 TEL(086)225-8477

山陰事務所 TEL(0852)21-3366

お気軽にお問い合わせください。

ボート免許の取得はこちらから↓↓



尾道教室
(尾道海技学院広島)



倉敷教室
(オハタボート)



岡山教室
(尾道海技学院岡山)



日生教室
(日生マリナー)



笠岡教室
(スズキマリナー
瀬島)



教習艇"COBRA"

- ◆ 小型免許講習の教員募集中。
- ◆ 免許の更新・失効講習も各地で開催。

HPで最新情報をチェック! >>> <https://mariners.amebaownd.com/>

スズキ GY019

H16、航海灯、ウインチ
ヤマハ4スト船外機20ps (H31製)

60 (税込)
万円

ヤマハ YD-25B

H14
ヤマハイヤーゼルドライブ82ps
GPS魚探、ウインチ
リヤア、ソーラーパネル

198 (税込)
万円

ヤマハ FR-23

ポリポディーゼル
200ps!

H14航海灯、GPS魚探
ウインチ、マルチメディア
264 (税込)
万円

ヤママー ZD25

ヤママーディーゼル30ps
航海灯、舵棒仕様
50 (税込)
万円

ボート販売 / 修理 / 保管 / 免許

ヤマハマリナショップ
MARINERS

マリナーズ株式会社

〒740-0002 山口県岩国市新港町3-6-14

TEL (0827)30-8200 FAX (0827)30-8201

e-mail: mariners_t@chorus.ocn.ne.jp

★定休日★ 毎週火曜日、第5月曜日



リフレスマリン 特選中古艇情報

★釣り船入門おすすめ艇★

ヤマハ FG-33 (H5年) 498万円

- 出カ:230.0HPx1 ●使用時間:1,150h ●定員:10名
- 航海灯、マルチメディア、オーディオ、2ステーション、スパンカー
- 電動ウインチ、GPS魚探(新品)、パワ電動アンカーロープ

今回のFG-33は、なんと元のオーナー様が新艇からずっと所有された1オーナー艇です。長年大事にメンテナンスされて程度も良いです。入荷予定はR7年2月初旬です。

極上艇!
フルメンテナンス済み!

今月のおすすめ
大特価

シルバートン34 (H17年) 2,389万円
PRICE DOWN
期間限定

ASK

エンジン:ヤマハD25PSx2 使用時間:578h 定員:15名
●GPS魚探発着電報(KOHERSKW) マリンアコン2基(夏・冬用)
●FBエンクロージャー(1年前左右取り付け済み) TVモニターVHS無線
使い勝手の良い艇です。エンジン整備(消耗品及びオイル交換済み)。
船体・ブリッジパフ掛けも施工済みです。安心のヤママーエンジンです。

業務艇・遊漁船の方必見です!!

ヤマハ FG-54 (H7年) ASK

- エンジン ヤマハWD629KUH 350ps ●使用時間:2480h
- 発電機 トナリ15kw) マリンエアン2機

ヤマハFGシリーズ最大の大きさ54フィート。エンジン馬力は小さいですが、1機掛け仕様でエンジン高馬力で載せ替えるすれば遊漁船など使いやすい船です。R7年1月末入荷予定です。

EX40ブリッジ仕様・フル装備

売約済

ヤママー DE43CF EX40FB (H17年)

- エンジン ヤママー630PS ●使用時間:4200h ●定員:10名
- GPSx3魚探x2レーダー、オートバイポート3連タ、マルチメディア

ヤママーDEシリーズにEX40FBブリッジが入り遊漁船に使い勝手の良い仕様になっています。近日中に入荷予定です。

美艇

現行モデルフルオプション付き

ヤマハ UF-29F (H26年) R7年3月末入荷予定

- エンジン: ポリポディーゼル内機 330馬力 ●定員: 9名
- GPS、GPS魚探、航海灯、トイレ、オーディオ、2ステーション

純正エアコン、電動パワーステア、オーディオ、サーチライト、電動アンカーロープ、スパンカー(アルミ製)、ソナー、電子レンジ
高年式のヤマハ現行UFシリーズの中でも人気の高いモデルになります。装備的にも純正エアコン付きでほとんどの装備が備えられた1艇です。

ガソリン艇でお買得 稀少!!

FBエアコン付き! 下取艇特価・早い者勝ち!!

メリディアン34 1 2,480万円
PRICE DOWN
期間限定

ASK

●2007年製造(日本登録:2014年) ●出力:320psx2
●GPS魚探(ワズラスター)航海灯・トイレ・マリニアコン
●電子レンジ・パワーステア・オーディオ・サーチライト・電子レンジ
人気のクルーザー34ですが、室内は広く38寸くらいの大きさがあり
キャビン内で広々とする船です。エンジンはかなり履ですが、
ディーゼル艇に比べ静かで1,000万円位安く購入できお得な艇です。

愛艇 を売り 高価現金買い取り即実行 たい方 納得のいくリフレスマリンで!!

日本中古艇協会会員

リフレスマリン
REFRESS MARINE 有限会社 リフレス

Japan Used Boat Association
株式会社リフレスマリン

30~50ft ボート・漁船タイプ
ヤママーEXシリーズ・DEシリーズ
ヤマハDX・DYシリーズ、FGシリーズ
特に強化中!!

査定額には自信があります。長期低金利
●全国査定無料● マリンクレジット 取扱あり

本社 広島県安芸郡府中町大須4-2-1
TEL 082-287-2722 (代)
FAX 082-287-3456
E-mail: info@refressmarine.co.jp
<http://www.refressmarine.co.jp>



BOAT
SHOW
2025

横浜ボートショー2025 3/20木 ▶ 3/23日

関西ボートショー2025 4/11金 ▶ 4/13日



保険の特徴

- 『プロペラ』、『シャフト』、『ラダー』、『ドライブユニット』の損害を補償します。
- 『エンジンの焼付け』の損害を補償します。
- ヨットの場合、『セール・マストについて生じた損害』を補償します。
- 航行中・保管中を問わず『台風・突風などの風水害』を補償します。
- 『レース中』（公認、非公認問わず）も補償されます。
- 高額なGPSやレーダー、発電機、ジャイロなどの装備品も補償されます。
（時価評価でのお支払いとなります。申込書等に明記する必要があります。）

この広告は概要を説明したものです。詳しい内容につきましては、「ヨット・モーターボート総合保険のご案内」および「重要事項のご説明」をあわせてご覧ください。

■お見積りのご依頼は！

【取扱代理店】

 **株式会社山陽保険センター**
Sanyo Insurance Center Co.,Ltd.

マリン事業部 Tel 086-201-0782 Fax 086-201-6661

本社 / 〒703-8282 岡山市中区平井3-874-5

<https://www.sanyo-hoken.co.jp/>

〔引受保険会社〕

あいおいニッセイ同和損害保険株式会社

MS&AD INSURANCE GROUP

岡山支店 岡山中央支社

〒700-0826 岡山県岡山市北区磨屋町10-16 あいおいニッセイ同和損保 岡山ビル

TEL: 050-3460-1273

<https://www.aioinissaydowa.co.jp>

(2024年11月承認)B24-102814

ヤマハ AS-21

平成18年式

GPS魚探
航海灯



イチオシ

価格応談

エンジンは新品に交換予定(サイズ選択可)

ヤマハ ベイファイッシャー23

ヤマハ 60ps

GPS魚探
航海灯



It's new!!
新艇

価格応談

ボート免許教室生徒募集!

国家試験免除2級小型船舶
操縦士育成コース

ご友人同志3人集まれば、いつでも開講いたします!!

資料請求等、詳しくは藤田鉄工所まで、
お電話にてご連絡ください。

ヤマハ(エンジン・和船・船外機・ボート)販売・修理・保管

(有)藤田鉄工所

〒725-0025 広島県竹原市塩町1丁目6-20
E-mail fujiteco@ruby.ocn.ne.jp

携帯 090-4655-8209
TEL.(0846)22-0785
FAX.(0846)22-6510



ヤマハ FW-23Cuddy

H24年式 90馬力 642時間

GPS魚探、航海灯、イクス



290(税込)
万円

ヤンマー LF-26サルバ



480(税込)
万円

H18年式 1085時間
GPS魚探、ウインドラス、電動リール電源
セカンドステーション、手動トイレ、微速装置

ヤマハ UF-25



290(税込)
万円

H10年式 345時間 ヤマハ1150ps
新品GPS魚探、ルーフブラック塗装
ウインドラス、夜間航行LED、トランサムステップ

ヤマハ FW-21 フィッシングメイト



200(税込)
万円

H24年式 120時間 ヤマハ2024年式 60PS
2024年式GPS魚探、ウインドラス
オーニング、ロードホルダー

ヤマハ DX-30



270(税込)
万円

年式不明 ヤンマー4LH-JT換装 1084時間
GPS魚探、ウインチ、セカンドステーション
オーニング、スバンカー

営業時間 9:00~17:30 呉マリン(有)

〒737-0012 広島県呉市菅固屋9丁目6-3
TEL.0823-28-1344
FAX.0823-28-2625

定休日：毎週水曜日、第1・3・5木曜日



六管 海の安全通信



令和6年の第六管区海上保安本部管内におけるプレジャーボートの事故は152隻発生し、この内の、最も多いのは、「機関故障」でした。

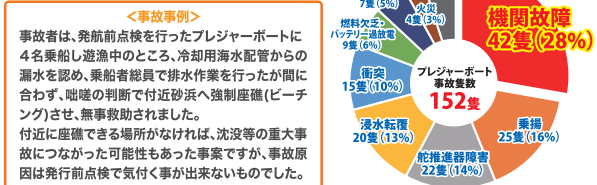

通常の発航前点検では防ぐ事が出来ない事故原因が多くありますので、専門的な知識・技術を持った整備事業者による定期的な点検整備が必要です!

- 機関故障の原因は電気系・冷却水系・燃料系のトラブルが多くを占めるので整備事業者によるメンテナンスで予防しましょう。
- 特に中古艇を購入した場合、未整備の可能性があるので、整備事業者へ点検を依頼しましょう。

http://kadonomarina.jp/ マリンショップ角野 検索

CR-25

委託艇
H17年
F115×2
(アワー)302h

価格応談

UF-20

F60
(アワー)75h

整備中

FZ23C-OB

委託艇 船体のみ

25(税込) 万円

ボート一式 販売・修理・保管・検査手続

ヤマハマリンネットワーク店
KADONO MARINA
マリンショップ角野

〒705-0033 岡山県備前市穂浪3629-6
TEL.0869-67-2332
FAX.0869-67-2348
http://kadonomarina.jp/

ブルーライン備前出口から左折5分
定休日 10月~3月まで
毎週火曜日 & 第1・第3月曜日

広島ベイマリーナ
 広島市南区元宇品町42-16 TEL.082-255-6135
 E-mail:hanano@hiroshima-baymarina.jp

〒733-0292 広島市南区元宇品町42-16
 広島ベイマリーナ

広島市中区南吉島1-1 ポートパーク広島内
 TEL.082-207-2686 携帯.080-1941-5631

「グランドアフランスホテル広島」横

ヤマハ YFR-27HMEX 試乗艇

R7



ヤマハ 4スト250PS(R7)
 航海灯、GPS魚探、マリントイレ、ローマストパンカー
 デッキウォッシュ、ソフトトップオーニング、その他多数

1,700万円 (税込)

ヤマハ F.A.S.T.23 試乗艇

R7



ヤマハ 4スト115PS(R7)
 航海灯、GPS魚探、マリントイレ、デッキウォッシュ
 トランサムステップ&ラダー、その他多数

630万円 (税込)

その他にも多数の船を展示しております。詳しくはHPにて

中古艇・エンジン 探しています!!



釣り船タイプ 大歓迎 ※和船・漁船は、買い付けいたしておりません。

中古艇・船外機エンジン買取・輸出

有限会社 小野マリンサービス
 担当：尹(ゆん)

携帯：090-6246-5746
 〒675-1365 兵庫県小野市広渡町613番地
 電話&FAX：0794-60-1453
 E-mail：jstrade01@gmail.com

オーナー：安井 信次 様
 ボート：ヤマハ F.A.S.T.23
 船名：Hiroshima 33.3%

釣りが大好きで、私がまだ幼い頃から知人のボートに乗せてもらいボートフィッシングを楽しんでいました。当時は、いつかは自分のボートで釣りがしたい!という思いが強かったですね。

遊漁船にも乗って釣りをしていましたが、自分が行ってみたいポイントに自由に行くことが出来ないということもあり、自由に釣りがしたい気持ちから、ボートの購入を検討していました。

そして、現在の愛艇ヤマハのF.A.S.T.23と出会い、念願のマイボートを購入しました。

私は、季節に合った釣りをするのが好きなので、毎週釣り仲間達といろいろなポイントを巡りながら、季節に合った旬な魚種を狙っています。

これからも、瀬戸内の恵まれた環境の中で、ボートフィッシングを存分に楽しみたいと思っています。

(株) 広島ベイマリーナ

BOAT OWNER

★ポーター出番ですよ★



www.boatcenter.jp ボートセンターグループ | 検索

ボートセンターグループ

〒597-0062 大阪府貝塚市沢334-1

TEL 072-438-9822

FAX 072-438-9823

ナツヨ コイヨ
0120-724-514

TOYOTA・YANMAR・SUZUKI 販売代理店



トヨタポーターナム28L



21年登録 トヨタコモンレール185馬力×2基
エアコン、GPS魚探、他

880 (税込) 万円

一押し中古艇

中古艇情報



ヤマハ FC-23 O/B (平成8年式)
+F115BETX (平成28年式)



整備終了間近

スパンカー アイパイロット24V GPS魚探 24Vソーラーシステム
ホンデックスソナーHE773 DI ドライバー ナビ シート交換 その他

ヤマハ W和船23 瀬戸内の釣行に最適!!

ご希望のエンジンセットアップできます



整備終了間近

YAMAHA MARINE PRO SHOP

さとろマリン サイクル

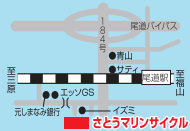

ボート部 0848-22-5575 尾道市新浜2丁目5 (旧2号線イズミ裏)

9:00~18:00 休 火曜日

★★ クリアランスセール 大幅 Price Down

ヤママー EX29Z 4LH-HTZ (135ps)

◆特選中古艇(美艇)

- テント
- スパンカー
- GPS ●ウインチ
- トイレ ●暖房
- 微速付
- その他



260 (税込) 万円



ヤマハ YD-24-D201T

70ps



価格応談

- テント ●スパンカー ●GPS魚探
- その他

ヤママー DE26Z

4LM-DTZ (110PS)



価格応談

- テント ●スパンカー ●GPS ●魚探

ヤママー 4JH-HTZ

●70PS



48 (税込) 万円

ヤママー 4JH-TZ

●58PS



40 (税込) 万円

ワールド WORLD

ボート・漁船・販売・修理・買取・廃船処理

〒701-0221 岡山市南区藤田805 TEL 086-296-3509

携帯 090-3746-4128



海にまつわる イトセトラ

一般財団法人
尾道海技学院
木坂勝吾

まずは単板作り!物価高のご時世、 コスパ最強FRP施工を覚えよう。

この3月で尾道海技学院へ入社して6年になります!!日本で働けないタイプの間人と思っていたので、こんなに続くとは思わなかったです。笑(おそらく、尾道の風光明媚な環境とブランディングネームあってこそ続いたって感じですね。地元の大阪か他の地方都市とかだったら無理でした。笑)

尾道に来てから驚いたことですが、臨海エリアのホームセンターでは高確率でFRP用ガラスマットとクロスがロールで切り売り販売され(もちろん樹脂と硬化剤もあり。)、**容易にDIYでFRP工作や修繕に手が出せる**点ですね。😊とはいえ、なかなか**未経験からは手を出しづらい**といったところではないでしょうか?本校のマリン整備士(船体)講習でもFRP実習を行っておりますが、受講者の方は9割以上が未経験のため、**まずは基本の単板作り**からスタートしております。😓

このFRP単板作り、**メラミン化粧板に離型用ワックスを塗り、500mm×700mmサイズで、ゲルコート塗布→マット・クロス・マットの3枚積層(厚さ約3mm)→硬化し離型後サンダーで面取り。**を行う、至ってシンプルな内容です。ちなみにこのサイズのFRP単板を市販品で買うとなると、**余裕で1万円を越す**場合がほとんどなのですが**自作すると2,000円もしない材料費**で作れます。

(が!講習後に受講生さんがお土産に持って帰られる所を見たことがないですね🍃もったいない!🐱)

「魚探用の蓋を作りたい。」「コンソールに大きめのインスペクションハッチを設けたい。」など、そうした場合はアクリルやポリカーボネート単板を付けるのも良い方法ですが、見た目をかっこよくキめるにはFRPではないでしょうか?😓 **FRPの寿命は約35年**ですよ?ぜひ、トライしてみてください!😊



プロフィール 木坂(旧姓:平川)勝吾

(一財)尾道海技学院 免許・業務部 課長
(小型船舶・マリン整備士 教員)

略 歴 国立清水海上技術短期大学校卒。パラオ共和国にて船外機のオーバーホール/船体艤装全般を現地メカニックとして従事していました。



一般財団法人尾道海技学院
〒722-0025
広島県尾道市栗原東二丁目18-43
電話: 0848-37-8111

きっと役に立つはずじゃ!!

Sea&Sea 言葉の葉辞典!

Vol. 40

マナーを守って楽しい海釣り

海の資源は限られています。特に瀬戸内海では漁労によって生計を立てている専門の漁師の方が数多くいらっしゃいます。近年、プレジャーフィッシングの人々との間で多くの問題が起きているのはご存知だと思います。節度をもったプレジャーフィッシングをしていただき、釣りによって海の環境を乱すことのないようにお願いします。

私達S&S協議会会員各社は、**『世界に誇る瀬戸内海の環境保護に取り組みます!!』**



皆さんがよくご存知の「レジャーフィッシング用語」を簡単にご説明します。



プレジャーボートの安全運航のために

プレジャーボート海難の3分の1以上が故障や点検不足によるものです

海難はプレジャーボートが全体の52%を占めています。プレジャーボートの海難の35%が故障や点検不足によるものです。これらはメンテナンスや発航前検査で十分に防止が可能です。

プレジャーボート海難発生状況 (令和3年) 合計 1019 隻

海上保安庁資料(令和3年)より

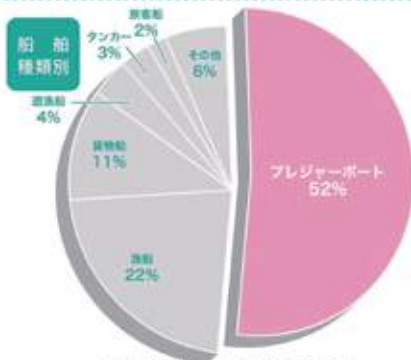

令和3年の海難発生隻数は1942隻です。

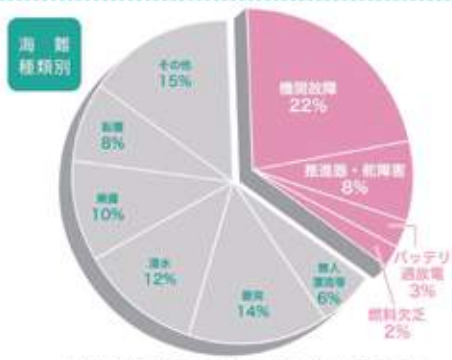

海難種類別では、35%が故障、点検不足によるものです。

- 01 中古艇は特に整備が重要です。
- 02 定期的なメンテナンス、発航前検査を実施しましょう。
- 03 整備は機関メーカー指定の業者に依頼しましょう。
- 04 発航前検査の義務違反は行政処分の対象となります。

プレジャーボートの安全運航のため、以下のガイドをご利用ください。

日本小型船舶検査機構

エンジン種類別に、定期的に行っていただきたい点検・整備のポイントをわかりやすくまとめています。

メンテナンスガイド JCI

検索



船内機



船外機



PWC

日本マリン事業協会

艇体の取扱説明書から、使用（航海）前後の点検の部分を抜粋したものがご覧いただけます。

日本マリン事業協会

検索



使用前後の点検事項

印刷して船内に持ち込み、発航前検査を実施してください。



発航前検査チェックリスト

実際に海難事故に遭ったユーザーに実施したアンケート調査から、多い要因とその注意事項を以下に記します。

燃料系

油水分離器にたまった水や、燃料フィルタの目詰まりに注意しましょう。



油水分離器

燃料フィルタ

燃料の残量を確認しましょう。

燃料計の過信は禁物です。
日頃の燃料消費率、
給油量を把握しましょう。



始動系

バッテリーの電圧、液量を点検しましょう。

バッテリーは定期的に交換しましょう。



出願元：(一社)電池工業会

主機停止中には電気機器を使用しないようにしましょう。

例：釣り中：魚群探知機使用

例：花火見物中：室内灯、
室外灯点灯



冷却系

海水ポンプインペラの損耗に注意しましょう。

海水ポンプインペラは定期的に交換しましょう。
船外機の場合、検水口からの水の出方が悪くなります。



劣化した
インペラ

破損した
インペラ

Vベルトの張り具合、摩耗、ひび割れなどを点検しましょう。

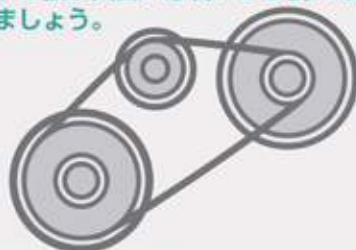

機関系

エンジンオイル・ギヤオイルの量と状態を点検しましょう。

ギヤオイル点検時
白濁していたら、
修理が必要です。

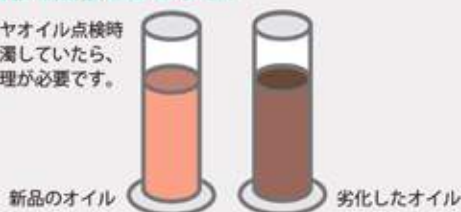

新品のオイル

劣化したオイル

コントロールケーブルの操作力、がたつき、錆びなどを点検しましょう。

ケーブル露出部の割れ、錆び。



定期交換時期

下記は目安です。詳しくは、搭載機関の取扱説明書に従いましょう。

ディーゼルエンジン

燃料フィルタエレメント

600 時間毎

エンジンオイル

200 時間毎

オイルフィルタ

200 時間毎

冷却水

600 時間毎

防食金属

半減したら交換

Vベルト

異音、摩耗等必要に応じ交換

共通

バッテリー

3 年毎

コントロールケーブル

2 年～5 年毎（使用頻度による）

船外機

燃料フィルタエレメント

200 時間又は 2 年毎

エンジンオイル

100 時間又は 6 ヶ月毎

オイルフィルタ

200 時間又は 2 年毎

ギヤオイル

100 時間又は 6 ヶ月毎

防食金属

半減したら交換

ウォーターポンプインペラ

1 年毎

春シーズンインメンテナンス

愛艇を長くお使いいただく為に、ヤマハがお勧めするメンテナンスのプログラムをご紹介します。

船外機

長期保管後は、愛艇の調子が心配。春期(シーズン前)に向けてボートの季節毎のメンテナンスが必要です。快適なボートイングのためにシーズン前の点検をお勧めします。

快適なマリライフを楽しむためには、安全に航行させる技術や不慮の事故に対する冷静な判断力が必要です。しかし、それ以上に大切なのが、ボートを完璧なコンディションに保つためのメンテナンス。ヤマハのメンテナンスサポートは艇体、エンジン関係のメンテナンスポイントを確かな技術で点検整備します。

主な点検項目

エンジン

- エンジンオイルの点検、交換(4ストローク)
- エンジンオイルフィルタの交換
- オートループオイルの点検、補充(2ストローク)
- タイミングベルトの点検、調整、交換(4ストローク)
- スパークプラグの点検、清掃、交換
- ウォーターポンプインペラの点検、交換
- エンジン各部の水、オイル漏れチェック
- エンジン取り付け状態の確認
- 各部ボルトの増締め

燃料関係

- サクションチューブからの燃料漏れ
- フィルター、水分離器の清掃

エンジンリモコン操舵系

- ヘルムポンプのオイル量点検
- リモコンの作動チェック
- リモコンケーブルの点検、交換

メンテナンスはお済みですか?



艇体

- 船体損傷
- 各スルハル、バルブの点検、作動チェック
- ドレンプラグの取付状態、Oリング交換
- 防蝕亜鉛の点検、交換
- 艀装品の点検

電気関係

- 電装品の作動確認(ワイパー、ビルジポンプなど)
- 航海灯および停泊灯の点灯確認
- バッテリー液量、比重、容量の点検
- 充電性能のチェック

春のメンテナンスサポートの点検項目は、200時間(1年)毎点検に相当します。くわしいメンテナンスサポートはメンテナンス実施店とご相談ください。冬期メンテナンスサポートを受けられた方は、別点検メニューをご用意しております。

山根木材ポートパーク福山

係船ビーム
コーナプロット
取り扱い中!



左右どちらでも使用できます!

1冊 11,000円(税込)

★ 船舶用品・係船ロープ
ライフジャケット等も
取り扱いしております ★

24時間いつでもマイポートへ

ポートパーク福山
福山市新瀬町2丁目地先
月額 ¥10,470(税込)～

柳津プレジャーポートスポット
福山市柳津町市場沖(慶応浜地先)
月額 ¥13,610(税込)～

新規利用者様 大募集!!



ポートパーク福山
8mバースの空き有り!

施設は24時間利用可能!(利用者の無料駐車場含む)
詳細は下記連絡先までお問い合わせください。

ポートパーク福山
現地事務所

福山市新瀬町2-23-1
TEL. 084-959-3302
FAX. 084-959-3303

営業時間と定休日

8:00 ~ 17:00

定休日:火曜, 12/29~1/3

その他、詳しい情報は
ホームページをチェック!!



ホームページ <http://boatpark-fukuyama.co.jp/>

サブマリン中古艇情報

おすすめ艇!



ヤマハ YF-27

GPS魚探、スパンカー
トイレ、オーニング

630(税込)
万円



ヤマハ FR-34

ヤマハ船内機 MD625KH 230PS

GPS魚探、ウィンチ
スラスタ、エアコン
トイレ、オーニング

PRICE
DOWN! 450(税込)
万円



ミッソ PF730T

ヤマハ船外機 175馬力

GPS魚探、ウィンチ
トイレ

PRICE
DOWN! 150(税込)
万円

Submarine 有限会社 サブマリン

廿日市市木材港北4-30
TEL. 0829-32-5767
FAX. 0829-32-5780
URL: <https://submarine-boat.com>

至岩国	至広島
岩国商船	<input type="checkbox"/> 中国商船
HONDA	<input type="checkbox"/> 廿日市ポートパーク
	<input type="checkbox"/> 廿日市ポートパーク
	<input checked="" type="checkbox"/> サブマリン★
	<input type="checkbox"/> Finds
至はつかいち大橋	

中国マリン特選情報

60 中国マリン 記念モデル **AX220WT F200F**

試乗艇

ウエイクタワ&
オーニング
航海灯・スタンレール
パウレール・GPS魚探
トランサムラダー
セットバックプレート
船体ハーフカバー
法定安全備品一式

AX220WTの当社試乗艇です。
事前にご連絡頂ければ試乗も可能です。

60 中国マリン 記念モデル **BF-25 F125A**

新艇

パウレール・スタンレール

新艇 **F.A.S.T.23 F115B**

商談中

パウキャストイングレール・スタンキャストイングレール

中古艇 **UF-21HT (H13) F60F (H2B)**

商談中

航海灯・GPS魚探・リーニングシート・オーニング
アイパイロッド・ソーラーパネル

新艇 **AX220WT F115B**

パウレール・スタンレール・ウエイクタワ

新艇 **YFR330 F450A**

売約済

Aパッケージ

新艇 **BF-23 F60F**

新艇 **GP1800R SVHO (Racing Blue)**

新艇 **FX SVHO (Black)**

売約済

YAMAHA MARINE TRUST SHOP
有限会社 中国マリン

〒720-0202 福山市鞆町後地651-3
TEL.084-970-5405
FAX.084-982-2033
<http://www.chugoku-j.co.jp>



第五管区水路通報第7号 (目次)

- 第64項 四国南岸 足摺岬南方 (リマ海域) 射撃訓練
- 第65項 本州南岸 潮岬南西方 フレア発射訓練
- 第66項 紀伊水道南方 射撃訓練
- 第67項 四国南岸 高知港付近 離岸堤設置
- 第68項 四国南岸 高知港 ケーソン仮置作業

第五管区海上保安本部では、大阪府・兵庫県(日本海側を除く)・和歌山県・徳島県・高知県の沿岸及びその周辺海域における船舶交通の安全及び能率的な 運輸のための各種情報を、「五管区水路通報」として取りまとめ、週1回、原則として金曜日に提供しています。

インターネットアドレス
<https://www1.kaiho.mlit.go.jp/KAN5/tuho/index.html>

◎お問い合わせは
 第五管区海上保安本部
 電話078-391-6551 (代表)
 (内線 2515, 2516)

第六管区水路通報第7号 (目次)

- 第77項 瀬戸内海 播磨灘、津田湾付近 灯台光達距離変更
- 第78項 瀬戸内海 高松港付近 灯台光達距離変更
- 第79項 瀬戸内海 早瀬瀬戸 護岸補修作業
- 第80項 瀬戸内海 広島湾、能美島西方 海上訓練
- 第81項 瀬戸内海 伊予灘、八島 灯台復旧

第六管区海上保安本部は、岡山県、広島県、山口県東部、香川県、愛媛県の沿岸における船舶交通の安全のために必要な情報を六管区水路通報にまとめ、原則として毎週1回金曜日に発行し、インターネット、電子メール(インターネットで登録)で配信しています。また、航行警報もインターネットや携帯電話で入手できます。

インターネットアドレス
<https://www1.kaiho.mlit.go.jp/KAN6/>

◎情報の通知について
 航海上重要な事項(航路標識の異変、航路障害物の存在等)及び水路図誌の内容と相違する事柄に気付かれた方は、第六管区海上保安本部又は海上保安部署等に連絡をお願いいたします。

◎お問い合わせは
 第六管区海上保安本部
 電話(082)251-5111
 (内線2515)まで

第七管区水路通報第7号 (目次)

- 第73項 豊後水道 佐伯湾南東方 射撃訓練実施
- 第74項 瀬戸内海 別府湾 灯台光達距離変更 (予告)
- 第75項 関門港 新門司区付近 魚礁設置
- 第76項 九州西岸 平戸瀬戸 灯浮標復旧
- 第77項 九州西岸 三池港、航路 灯倒壊
- 第78項 九州西岸 三池港、航路及び第1区 浅所存在

第七管区海上保安本部(だいななかんくかいじょうほあんほんぶ)とは、主に中国~九州北部地方の日本海、瀬戸内海、有明海ならびに山口県西部、福岡県、佐賀県、長崎県、大分県を管轄範囲とする、海上保安庁の管区海上保安本部の一つである。

略称は七管(七管本部と称呼することもある)、英語表記は7th Regional Coast Guard Headquarters。本部は福岡県北九州市門司区西海岸にあり、下部組織として10の海上保安部、12の海上保安署・分室、航空基地1カ所、海上交通センター1カ所を有する。

インターネットアドレス
<https://www1.kaiho.mlit.go.jp/KAN7/tuho/ntm.htm>
 第七管区海上保安本部 海洋情報部
 〒801-8507
 福岡県北九州市門司区西海岸1-3-10
 電話 (093) 321-2931

海の事件・事故は118番へ

特選中古艇情報

オバタボート

検索



※整備前の写真の艇がありますので、その場合は現物を優先させていただきます。
※販売に際し、遠隔地への販売はお断りする場合がありますのでご了承ください。

YFR-27HMEX F250
新艇
入荷展示中
バウスラスター2系統
価格応談

YD-26C ヤマハディーゼル82ps
H11式 使用時間1000時間 航海灯、GPS魚探
リアアセント、スパンカー、ウインチ、2ステーション
340 税込万円

YDX-28C H8式 船外機仕様
ヤマハ4スト130ps(新品)
航海灯、GPS魚探、テント
ドライバーシート、2ステーション
448 税込万円

FA-ST-23MC F115 新艇
※同型艇
価格応談

UF-23III ヤマハ4スト115PS(新品)
H4式
航海灯、GPS魚探(9インチ)
コマンドリンクメーター(新品)
278 税込万円

FA.S.T.23MC F130PS R6式
航海灯、キャスト、カブール、キャスト、カブール(左白)
カブール、07ロー、カブール、カブール、カブール(純正品)
スピンカー、オニオン、テント、ロッドホルダー
ホック、電動マリン、GPS魚探(9インチ)
665 税込万円

YF-23F ヤマハ4スト175PS(新品)
H26式
航海灯、ハウレル、マリン、イル
カブール、フロア、シート、ハーネス
コマンドリンクメーター、スパンカー
473 税込万円

BF-25 F90 新艇
展示中 **価格応談**

W-23 ヤマハ4スト60ps(新品)
H2式
航海灯、手動油圧ハンドル、GPS魚探、カンザン(SAS:新品)
立つ庫(SAS:新品)、船体リフレッシュ済み
165 税込万円

YD-26C (船外機仕様) H8式
ヤマハF130PS(新品)
航海灯、GPS魚探(8.4インチ:新品)
オニオン、テント
448 税込万円

UF-20 H6式 ヤマハF60PS(新品)
航海灯、GPS魚探(10.4インチ:新品)
175 税込万円

BF-23 F60 新艇
売約済
展示中

OBATA BOAT (株)オバタボート
倉敷市玉島乙島亀の首49-63
信用と技術を売る ヤマハマリンストア店
TEL 086-522-5505 (代) FAX 086-522-5711
<https://www.obataboat.com/>
定休日 毎週月曜日 / 第3火曜日(10月~3月) 営業時間 冬季時間 (10月~3月) 8:30~17:30



2級小型免許 2日間コース
ボート免許教室
会場:オバタマリーナ
キャンペーン **120,000** 円 (税込)

われら マリン応援隊!!!

Company **株式会社 オバタボート(マリーナ)** Name **片岡大典**

プロフィール
サービス歴 19年
水上バイクから船外機メンテナンス、FRP修理、ウレタン塗装、溶接作業とオールラウンダーなサービススタッフ。高所作業も平気、小柄な体型を武器に狭いエンジンルームにも潜り込むスペシャリスト!
趣味: 釣り、登山

3の仕事で楽しむ
中古再生(船体リフレッシュ)や新艇艙装の完成後の達成感がたまらない。と同時に手掛けた仕事でお客様の喜びの言葉、笑顔を見ることが、自分自身の事のように楽しく嬉しいです。

お客様に一言
お客様がいつでも安心して出航していただけるように全力でサポートさせていただきます。今後も更なる高みを目指して頑張っていけますので宜しくお願い致します。



海上で航行不能になったボート・ヨットを 最寄りの安全な係留地に 曳航または、伴走します。

無料

**BANは、
シーマンのための
会員制救助
システムです**

曳航・伴走 サービス

BANのレスキューネットワークは、マリーナや海事従業者等の協力によって構成され、24時間365日、乗員の安全をサポートすることを主な業務にしています。



**24時間・365日の
安心を月々わずか
¥2,000※から**
※5トン未満の場合

レスキューの流れ

- 1 **トラブル発生!**
- 2 **SOS!**
- 3 **トラブル確認** (出動要請)
- 4 **出動**
- 5 **曳航**
- 6 **無事到着**

会費例

■5トン未満艇の場合	入会金 10,000円
	年会費 24,000円
■5トン～20トン未満艇の場合	入会金 10,000円
	年会費 42,000円

BAN 救助サービスの制限

BAN救助サービス開始の依頼を受けた場合であっても、夜間、荒天、危険海域であること等の理由で人命に急迫した危険がある場合等、当該BAN救助サービスが実施できる範囲を超えていると判断されるときは、これに代わる適切な対応をさせていただきます。

BANのサービス海域

サービス海域は沿岸10海里で、かつ電話の到達距離範囲内です

●RS(救助船基地): 824箇所
(2024年10月末現在)



会員募集中

☎ 0120-450-043
www.kairekyo.gr.jp/ban

ホームページからお申し込みできます。

東洋マリーン 中古艇情報

スズキ FF230II (平成13年6月)



エンジン:100ps 令和4年5月 換装
マリントイレ・GPS魚探
イカール・デッキライト
オーニング その他 **200万円**

ヤママー EF23Z (平成9年)



エンジン:ヤママー4JH2-DTZ 93PS
マリントイレ・GPS魚探
オーニング その他 **200万円**

ヤマハ FR-24 (平成3年7月)



エンジン:F115 **150万円**

ヤママー DE25 (シヤフト)



エンジン:ヤママー4JH-HT 70PS **150万円**

ヤママー特約店
東洋マリーン株式会社

〒705-0021 岡山県備前市西片上1365-15
Tel (0869)63-0153 / Fax (0869)63-2830
E-mail:info@toyo-marin.jp URL:www.toyo-marin.jp



ヤマハ FR-23

委託艇



エンジン:ヤマハ115PS **90万円**

ヤマハ DX-25C

●夜間航行
●前後形状テント
●ウインチ
●スパンカー **160万円**

イズ KF(キングフィッシャー)27

4BD1-TC



●オーバーホール済
●トイレ
●GPS魚探
●スパンカー **200万円**

ヤマハ DX-30J



エンジン:いすゞ 6BD1-TC2 **180万円**



●前後形状テント
●スパンカー
●HONDEX
●GPS魚探 **180万円**

ヤマハ YD-24



エンジン:YAMAHA D201KH (74PS×1基)
初年度登録年:2000(H12)年 定員:8名
駆動方式:ドライブ船 燃料種類:軽油 **180万円**

<http://setotekkou.com/>

(有)瀬戸鉄工所

TEL.0848-22-5641

〒722-0004 広島県尾道市正徳町26-2



マイクロプラスチックの飛散防止カバー

マリンフロート 防散カバー



ネイビー



ライトブルー



対候性にこだわった生地と
独自開発のピンを使用。 **新開発の杭**
長期間発泡スチロールの流出を防ぎます!

- 初期強度は従来の生地より3.5倍の強度を有する生地を使用。
- 新素材は5年経過後初期強度の80%以上の残存度を維持します。
- 巻き付け型カバーで小さくなったフロート対応可能
- 独自開発のピンにより、短時間で簡単にカバーリングできます。

⚠ 取付時は安全の為救命胴衣の着用をお願いします。

海を守ろう

SAFETY & CLEAN

海で遊ぶ我々にとって、海を愛する人として、
海を守ることは最大の使命でもあります。

海洋中の
マイクロプラスチックは
深刻な
環境問題です

POINT 1 業界初
係留ロープが
繋がったまま装着可能!



特許申請中

POINT 2 3.5倍※1強度アップ
生地の採用で、
5年後には約8割※2の
強度保存を維持!

※1,2:当社調べ

POINT 3 劣化したフロートの
プラスチック飛散防止と
美観を回復

※本商品に発泡フロートは
含まれておりません。



有限会社広谷商店

フリーアクセス **0800-200-7488**

〒710-0806 岡山県倉敷市西阿知町西原1389

TEL: 086-465-4788 FAX: 086-465-5848

E-mail: contact@hirotani.jp

URL: <https://hirotani.jp/>



マリンフロート防散カバー
YouTubeにて
オンエア中!



紹介動画 取付動画

広谷商店はSDGs未来都市 倉敷を応援しています

みらいを、みんなで
Sustainable Development Goals

SDGS 倉敷市・高梁川流域

ANTI-ROLLING GYRO

これが、波を制する。

ARGは船の横揺れを低減します。信頼のおける安心の**日本製**で約**30年の実績**があります。
空冷システムなのでオーバーヒート対策などのコストのかかるメンテナンスもなく、設置が容易です。

万一、ご購入後の不具合や故障が起きた場合も**アフターサポート**が万全です！

待望の省エネエコモード搭載モデル ARG-45T

※45Tはバッテリー駆動に対応

YAMAHA YFR-24・YFR-27・S-QUALO 搭載可能!!
ヤママー EX28・EX33



- ・高い耐久性、容易な操作性はそのままに小さなボディで大きな力を発揮!
- ・ARGシリーズ最小サイズでより小型な外機艇への取り付けも可能
- ・穏やかな波の時はエコモードで回転数を低下させて消費電力を少なくできます

	ノーマルモード	エコモード
出力トルク	4,500Nm	3,500Nm
回転数	4,900RPM	3,800RPM
消費電力	550W(定常), 900W(最大)	400W
立ち上げ時間	30分間	
バッテリー源	12v, 24v	
サイズ	W:715 × D:475 × H:445	
質量	210kg	

ARGの特徴

- ・停泊時または低速航行時最も効果を発揮します。
- ・船体外部を貫通する様な艀装は必要ありません。
- ・日常的なメンテナンスを必要としません。
- ・電源スイッチのオン/オフだけで使用できます。
- ・電気配線のみのシンプルな取り付け方法。
- ・電力と場所があれば、あなたの船へも取り付け可能です。
- ・取り付け場所が減揺効果に影響することはありません。
- ・高度な製造技術と品質管理能力を併せ持つ日本製。



ARG 50T/65T

12V電源から使用可能な発電機不要シリーズ最小モデル。1台で総重量*10トンまでのボート・船舶に有効。



ARG 175T

1台で総重量*25トンまでのボート・船舶に有効。



ARG 250T

1台で総重量*40トンまでのボート・船舶に有効。



ARG 375T

シリーズ最大モデル。1台で総重量*60トンまでのボート・船舶に有効。

※船舶検査証上の総トン数ではなく、実際の船体重量を指します。

\\ ササキコーポレーション ARG出展します! \\

JAPAN BOATSHOW 2025
INTERNATIONAL

日時 2025.3.20(木) ~ 23(日)

会場 パシフィコ横浜

出展ブース B-67区画

デモ機を使用してジャイロ効果を体感していただき、ARGの凄さをご体感ください!
ご相談も受け付けておりますのでぜひ気軽にお立ち寄りください。



DFR-33 **UBE**
VOLVO船内機 440馬力 **マリナ**



Cパッケージ

YFR-330 **UBE**
ヤマハ船外機 F450馬力 **マリナ**



Aパッケージ

2月 マリナ入荷予定
4月 UBE入荷予定

S-QUALO **UBE**
ヤマハ船外機 F300馬力 **マリナ**



エアコン・陸電&充電器・ソーラー2枚追加
パウ&スターンスラスター

YFR-24EX FSR **UBE**
ヤマハ船外機 F175馬力 **マリナ**



フィッシングサポートリモコン
左舷スライドウィンドウ

YFR-27HMEX **UBE**
ヤマハ船外機 F250馬力 **マリナ**



ヘルムマスターEX搭載
エアコン・陸電&充電器・パウスラスター

AX-220 **マリナ**



ヤマハ船外機 F115馬力

パウ&スターンレール
ウェイクタワー&オーニング

F.A.S.T.23 **UBE**
ヤマハ船外機 F115馬力 **マリナ**



パウキャストingleレール
スタンレール

F.A.S.T.26 **UBE**
ヤマハ船外機 F175馬力 **マリナ**



マイナーチェンジモデル

FX-Cruiser SVHO **マリナ**



ヤマハジェット F250馬力

2023年モデル

ヤマハ新艇ラインナップ情報

すべて即納可能!

中古艇情報

<p>ヤマハ SC-30 UBE</p>  <p>1,600万円</p> <p>VOLVO船内外機 190馬力×2基 2008年式 GPS魚探・マリントイレ エアコン・ウィンチ・TV</p>	<p>ヤマハ YFR-27EX UBE</p>  <p>1,398万円</p> <p>ヤマハ船外機 F250馬力 2019年式 アワーメーター:811h GPS魚探・iPilot・レーダー・ビミニトップ</p>	<p>ヤマハ トヨタ ボーナム28 マリナ</p>  <p>880万円</p> <p>トヨタ船内外機 160馬力×2基 1999年式 GPS魚探・レーダー エアコン・電動マリントイレ</p>	<p>ヤマハ SR-X24 マリナ</p>  <p>委託艇 850万円</p> <p>ヤマハ船外機 F200馬力 2020年式 アワーメーター:8h GPS魚探 ウィンドラ・電動マリントイレ・アンカーデビット</p>
<p>ヤマハ F.A.S.T.26 UBE</p>  <p>598万円</p> <p>ヤマハ船外機 F150馬力 2007年式 アワーメーター:1140h GPS魚探・iPilot・サーチライト・リアカバー</p>	<p>ヤマハ AX-220 マリナ</p>  <p>委託艇 540万円</p> <p>ヤマハ船外機 F115馬力 2022年式 GPS魚探(水温センサー付) 電動マリントイレ・フルポートカバー</p>	<p>ヤマハ シャンクルー-ス730 UBE</p>  <p>289万円</p> <p>ホンダ船外機 F130馬力 1994年式 GPS魚探・ソナー マリントイレ・ソーラーパネル</p>	<p>ヤマハ UF-20 SHIZUKI</p>  <p>130万円</p> <p>ヤマハ船外機 F60馬力 1998年式 アワーメーター:616h 油圧操舵機(新品)・航海灯・船底塗装</p>
<p>ヤマハ FX24 UBE</p>  <p>120万円</p> <p>ヤマハ船外機 F115馬力 1990年式 マリントイレ・ウィンチ アンカーデビット</p>	<p>ヤマハ 242XE マリナ</p>  <p>ASK</p> <p>ヤマハ 180馬力×2基 2018年式 アワーメーター:79h GPS魚探・オーディオ・ウェイクタワー&オーニング</p>	<p>ヤマハ MR-27 マリナ</p>  <p>委託艇 ASK</p> <p>ヤマハ船外機 F300馬力 1993年式 アワーメーター:218h GPS魚探・レーダー・電動マリントイレ・オーディオ</p>	<p>ヤマハ DFR-33 マリナ</p>  <p>委託艇 ASK</p> <p>VOLVO船内機 440馬力 2024年式 アワーメーター:10h Cパッケージ GPS魚探・オートパイロット・電動ウィンチ・避熱フィルム加工</p>
<p>RIVA 75' Venere マリナ</p>  <p>委託艇 ASK</p> <p>MTU 1,524馬力×2基 2008年式 GPS魚探・レーダー・ARG 暗視カメラ・オートパイロット 他 多数</p>	<p>ヤマハ YFR-27HMEX マリナ</p>  <p>委託艇 ASK</p> <p>ヤマハ船外機 F250馬力 2023年式 アワーメーター:132h レーダー GPS魚探モニター×2・オートパイロット 他多数</p>	<p>CENTURION R1230 マリナ</p>  <p>委託艇 ASK</p> <p>PCMマリンエンジン 286馬力 2023年式 GPS魚探・航海灯 ウェイクタワー・ビミニトップ・スキーパー</p>	<p>ヤマハ Y-32 コンバーチブル マリナ</p>  <p>入荷予定</p> <p>VOLVO船内機 310馬力×2基 2007年式 GPS魚探・レーダー パウスラスター・マリントイレ・発電機</p>

株式会社ササキコーポレーション

★ボート免許講習 ★レンタルボート ★中古買取

UBE 宇部市港町1丁目13-7 **SHIZUKI** 萩市堀内西の浜56 **マリナ** 福岡市西区小戸2丁目11-1
マリナ 0836-32-0656 **マリナ** 0838-22-5566 **マリナ** 092-885-5200



Japan Boat Association
艇業と信頼の向上を目指します

BOAT DE FISHING

No.201



つよしのポートDEフィッシング講座

瀬戸内海 ポートDEフィッシング 真冬の真鯛釣り!

今回のターゲットは真鯛! 瀬戸内海ではこれから真鯛釣りの本格的なシーズンに突入していきます。まずは年明け真冬の真鯛釣りから始まり春にイカナゴが回遊するシーズンに入ると真鯛ポイントにボートの大きな船団がでかだし次に乗っ込み真鯛シーズンと徐々にヒートアップしていきます。中でもこの時期の気温が下がり水温も下がっている真冬の真鯛釣りはテクニックや釣り感や読みといった要素で釣果に大変差が出るシーズンで他の人が釣れていないのに大きな鯛をたくさん釣る事が出来ると喜びもひとしお大変うれしいものです!
今回はよく釣る人の特徴を解説しながら真鯛釣りをしていこうと思います。
それではみなさんも寒さに負けずにポートで海に出かけよう! 寒いけど海に出ないと釣れないよ! (笑)



居酒屋にも負けない腕前でしょう!!

ポートDEフィッシング 真鯛釣り 実釣

2025年2月1日 曇り 中潮 干潮 6:17 満潮13:18

6:30 出港 今回のターゲットは真鯛、気温も低く水温もイマイチだが本日も早朝明け方より寒さもなんのそのわくわくしながらの出港です。目指すは小豆島、少し北西の風が強いが安全釣行で頑張ります。



大物GETでハイピース!!

7:15 ポイント到着 ここは水深35M、底はフラットで毎年真鯛の群れが押し寄せてくるポイント。まずは魚探で朝一海中状態を探索する。魚探で辺りを調べていると所々に魚の群れが見受けられる本日は釣れそうだ! 早速仕掛けの準備に取り掛かる。

朝一は魚が一かたまりでいる事が多いので早朝出港は必然だ!

7:30 仕掛けを準備し海の中へ投入、スタートフィッシングです。今回はけっこうな北西の風が吹いているのでロング仕掛け、ロング枝仕掛けはやめにしてショート仕掛けでトラブルを軽減することにしよう。仕掛けのチョイスは釣果UPの為に最重要課題だ! 仕掛けを手早くセットするのも朝一必修だ!

7:50 今日は風があるので風と潮の流れを読みながら群れの潮上の方から時より前後進をいれボートをなるべく同じ向きにゆっくりと流していく。ボートの操船の仕方によっても釣果に影響してくるので重要だ! 群れの先頭にボートが到達したときに竿先にかすかな違和感! 真鯛が仕掛けをくわえているようだ。この時に合わせを入れると間違いなく冬の真鯛はバレルので気を付けよう。仕掛けをそのままゆっくり巻き上げていくと本アタリになる。

巻きつづける!! ここで合わせしても冬の真鯛は食い浅いので口の皮一枚針にかかっているという事が多いので合わせずゆっくり巻いて追い食いに期待しよう! そしてゆっくり慎重に巻き上げ上がったのは体長40センチ前後の真鯛でした。

魚探はいい感じで反応が出ているのでどんどん釣っていくぞ—— 😊

9:30 この後も釣果が上がっていき気持ちにも余裕ができたのでダブルやトリプルと追い食いさせ真鯛の釣果を上げていく。徐々に時間がたつにつれ食いがたちだし追い食いしてきたのでハリスを2.5から3号の少し太いハリスに変更しています。

11:00 生け簀を覗いてみると真鯛が酸欠状態になりそうなのでストップフィッシング。今回は風が吹いて海のコンディションが悪い中、二桁釣果だったのでこれから良い天気が続く水温が上がってきたら楽しみです。早めにポートメンテナンスを完璧に済ませて真鯛釣りにレッツゴーです!



美しい瀬戸の朝焼けです



寒さなんかなんのその鯛が待っているぞ~!!



今回の仕掛けで大物待ち!



壮観な鯛祭りです!!



本日の釣果 真鯛25匹 😊

真鯛の釣り方

- 魚探で群れを探す
- 仕掛けを底まで落としゆっくりまきあげる
- フォールでも誘ってみる

ワンポイントアドバイス

- リールでの巻き上げスピードは最重要!(釣れるスピードを覚えよう)
- フォール時も真鯛は仕掛けを見ている(真鯛釣りは気が抜けない)
- 仕掛けのFuWaっと感じが良い(違和感厳禁だ!)

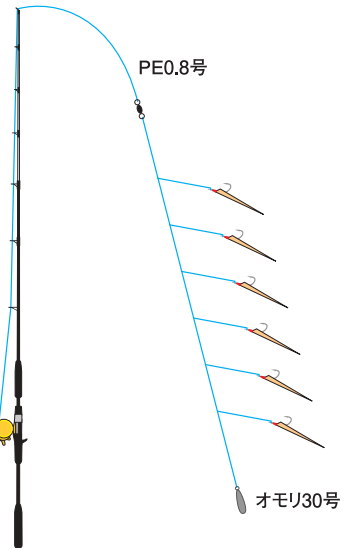

仕掛け

- 竿 : シマノ リアランサー
- リール : シマノ オシアコンクエスト
- P E : 0.8号
- オモリ : 30号

プロフィール

三宅 毅 (みやけ つよし)
 兵庫県出身 1972年生まれ
 (株) 相生マリン代表
 現在のおもな成績
 真鯛70センチ
 メバル31センチ・カジキ5



師匠の 独り言

- 朝一にチャンスあり! (早起きはなんとやら…)
- 着底と同時に勝負は始まっているぞ

We Love PONAMI!!

TOYOTA PONAM LINEUP

PONAM-28V
 プレミアムスポーツクルーザー

本体価格
Xグレード 35,420,000円
Zグレード 27,610,000円

同型艇

本体価格
Zグレード 49,940,000円
Xグレード 45,870,000円

PONAM-31
 スポーツユーティリティクルーザー

同型艇

PONAM-35sv
 プレミアムクルーザー

本体価格
120,000,000円

同型艇

PONAM26L

陸置
 コモンレールエンジンフル装備

価格応談

ヤマハ CR-27

美艇

陸置 ディーゼル GPS魚探
 マリントイレ その他

550万円

ヤマハ SR-23

陸置
 4スト 200馬力

価格応談

ヤンマー サルパ28

レーダー GPS魚探
 マリントイレ 他

価格応談

ヤマハ PG-27

陸置 エンジン ボルボ ディーゼル
 エアコン マリントイレ

250万円

ヤマハ CR-28FB

フル装備
 ディーゼル

580万円

ヤマハ FG-33

陸置

価格応談

ヤマハ SRV-23

陸置 船外機 115馬力

価格応談

フアッション38

700万円

**特別操船
 スクール
 実施中!**

AIOI MARINE Co., Ltd.
(株) 相生マリン

〒678-0172 兵庫県赤穂市城越2851-16-1208 マリンプラザ2001
 TEL 080-2516-0777 FAX 0791-22-3277
0120-885928

お問い合わせ下さい

- ★大型中型係留艇
- ★船底清掃業務
- ★クイック清掃

トータルマリンサポート

新艇販売	釣具販売	ボート輸送
中古艇販売	ボート免許スクール	ボートメンテナンス
中古艇査定	ボート保険	マリライフの相談
		ボート保管場所相談

ボートクラブシーマンネットワーク

価格は全て税込です。

(株) 相生マリン

水の都ひろしまの風景

インスタ映えスポットを訪ねて



写真提供:公益財団法人広島観光コンベンションビューロー

HIROSHIMA

広島市 太田川と三角州で発展した街

太田川の搬出する土砂により砂州や自然堤防ができ、中世（1400年頃）には三角州上流部が形成されました。天正17年（1589）に毛利輝元が広島築城をしたのを契機として、太田川三角州は安芸の国の政治・経済・文化の中心となっていきました。

城下町として整備は下流へ向けての干拓の進行しました。明治以降、陸上輸送が発達するにつれて、中小河川の埋め立ても進み、現在は広島城

内堀（堀川(ほりかわ)）を除きほとんどの水面が埋め立てられました。

広島城下町は低平な三角州及び干拓地に建設されているため、数々の洪水に見舞われ、太田川の治水は歴代の為政者に宿命づけられた課題でした。その洪水対策としては、川筋の固定や城側の堤防を高くし、対岸を低くする、いわゆる「水越の策」や、「川ざらえ」等のハード的な治水事業を行いました。

近代となり、昭和7年より広島における太田川治水の要である放水路事業に着手しました。太田川と市内7河川を統合する形で放水路が整備され、昭和42年に完成しました。

広島の発展の歴史は、干拓と治水という水辺との関わりの中で築かれ、そのまま太田川の歴史につながっています。

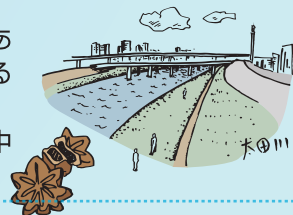

広島市内
リバー遊覧

国土交通省HP 『太田川の歴史』より抜粋

https://www.mlit.go.jp/river/toukei_chousa/kasen/jiten/nihon_kawa/0710_oitagawa/0710_oitagawa_01.html

広島市公式HP『水の都ひろしま推進協議会』 市内クルーズのご案内

<https://www.city.hiroshima.lg.jp/site/mizunomiyako/4537.html>

世界遺産航路



アクアネット広島(中区紙屋町二丁目2-12)
Tel082-240-5955
HP <http://www.aqua-net-h.co.jp/>

原爆ドームと宮島の2つの世界遺産を最短時間(約45分)で結ぶ航路です。広島川と海を船内から満喫することができます。

雁木(がんぎ)タクシー



NPO法人雁木組(中区寺町5-15)
Tel082-230-5537
HP <https://www.gangi.jp/>

雁木とは、舟運が盛んだった江戸時代に発達した階段状の船着場で、今でも新旧あわせて400ヶ所の雁木が街のいたるところに残っています。この雁木を、再び船着場として復活し、小型ボートを運航するのが川の水上タクシー「雁木タクシー」です。水辺の春を楽しむ「桜クルーズ」や、水の都の歴史を巡るクルーズなど、広島のみちを水の中から楽しみください。

ひろしまリバークルーズ



(株)リバーシークルーズ(広島市中区加古町4-23)
Tel082-258-3188
HP <https://www.hiroshima-water-taxi.com/>

広島市内の川を楽しく遊覧しています。美しいひろしまの川や街並み等、四季折々の風景をお楽しみください。

WATER TAXI



(株)リバーシークルーズ(広島市中区加古町4-23)
Tel082-258-3188
HP <https://www.hiroshima-water-taxi.com/gallery/>

「川の駅」から、縮景園や平和記念公園を巡る定期船「WATER TAXI」が運航しています。船からしか見られない広島の色をお楽しみください。

遊覧船に乗って広島の風景が楽しめます… 心ゆくまで川風を感じて…

海とモビリティ、夢が広がる4日間

JAPAN INTERNATIONAL BOAT SHOW 2025

開催日程

2025.3
20 **21**
 木祝 金
22 **23**
 土 日

- パシフィック横浜会場
- 横浜ベイサイドマリーナ会場
- 八景島会場
- 日本丸シーカヤックパーク会場



詳しくはコチラ!!

- ジャパンインターナショナルボートショー2025 検索
- 公式サイト <https://www.boatshow.jp/jibs/2025/>
 - YouTube <https://www.youtube.com/watch?v=REZdFIOeOY>
 - X https://x.com/intent/follow?screen_name=BoatshowJapan
 - Instagram <https://www.instagram.com/japan.boatshow/#>

アウトレット マリン用品誌上販売

↑ 中古品

富士コンプレッサー SW-33

店頭引渡特価 **28** (税込) 万円

海浜マリン P5参照

↑ 中古品

高圧洗浄機 ガン・ホース付

店頭引渡特価 **32** (税込) 万円

海浜マリン P5参照

↑ 特価品

**3面一体型
ウィンドカバー
(ブルー)**

● 固定金具(ヒネリ)付き
● YF-23EX II (2005年以降)用
● 新品未使用

店頭引渡特価 **33,000** (税込) 円

有中国マリン P17参照

↑ 特価品

船外機水洗キット

● エンジン使用後
水洗いしてください

店頭引渡特価 **2** (税込) 万円

さとらマリンサイクル P11参照

↑ 中古品

ヤマハ水洗キット

● エンジン使用後に水洗い
20ℓタンクを別途ご用意ください
● 接続ジョイントはありません

店頭引渡特価 **7,000** (税込) 円

さとらマリンサイクル P11参照

↑ 特価品

ロッドホルダー

■ 3連タイプ 店頭引渡特価 **3,200** (税込) 円
 ■ 4連タイプ 店頭引渡特価 **4,000** (税込) 円

さとらマリンサイクル P11参照

アウトレット マリン用品誌上販売

船外機 ドライブ エンジン

↑
中古品



ヤマハ MD750KUH

- 2006年製造 ●4988時間
- アングルギヤー仕様

店頭引違特価

~~298~~万円 → **248**万円 (税込)

リフレスマリン

P7参照

↑
中古品



ヤマハ SX370KSH

- 現状有姿渡し商品
- 燃料フィルター
- オイルフィルター
- インペラー、亜鉛
- ダンパー 交換済

店頭引違特価

~~90~~万円 → **75**万円 (税込)

日生マリーナ本店

P6参照

↑
中古品

ヤママー ドライブ SZ160

- チルト付



店頭引違特価

65万円 (税込)

SZ161もあります!

WORLD

P11参照

↑
中古品

ヤママー ドライブ SZ110-1



店頭引違特価

65万円 (税込)

WORLD

P11参照

↑
中古品

ヤマハディーゼル82PS D-201KUH



- 685時間使用
- 陸上試運転済み
- 現状有姿にて販売

店頭引違特価

666,000円 (税込)

株オバタボート

P19参照

↑
中古品



ヤマハ SX370KS

- 現状有姿渡し商品

店頭引違特価

29万円 (税込)

日生マリーナ本店

P6参照

↑
中古品

ヤマハ 4ストローク F150PS



- 2014年5月製造
- 715時間使用

店頭引違特価

875,000円 (税込)

株オバタボート

P19参照

↑
中古品

トランサム プレート SZ110



店頭引違特価

8万円 (税込)

WORLD

P11参照

↑
中古品



デルコオルタネーター

- 7853N
- DC12V-105A

店頭引違特価

8万円 (税込)

株マグナム

P5参照

↑
特価品



ヤママー4JM-TZ用 排気マニホールド

店頭引違特価

~~4~~万円 → **3**万円 (税込)

株マグナム

P5参照

↑
中古品



船外機ブラケット1基掛け

店頭引違特価

704,000円 (税込)

日生マリーナ本店

P6参照

アウトレット マリン用品誌上販売

「アウトレットマリン用品誌上販売」について……

- 掲載商品は、会員各社が独自にご紹介させていただいているものです。ご購入に関するお取引条件については、S&S協議会は仲介をいたしておりませんので、直接会員各社へお問い合わせください。
- ご提供数量、商品の状態等の詳細につきましては、お問い合わせの上、十分ご確認ください。(早期完売の場合はご容赦ください。)
- 記載金額は、原則店頭引渡し価格です。発送方法・送料等については、直接会員各社へお問い合わせください。



**ヤマハMU-20
ジンバルセット**

(株)オバタボート

P19参照



ヤマハ 船外機プロペラ 各種

在庫中古品に限り **定価の30%にて販売** (消費税別)
ご希望のプロペラサイズにてお問い合わせください。

(株)オバタボート

P19参照



ヤマハ船外機プロペラ (SAS)

●14×1/4 18M SDS仕様

店頭引渡特価

77,000 (税込)円

(株)オバタボート

P19参照



ナカシマ製 プロペラ

- D700・P820・シャフト径:U60
- ヤママー6LY2-ST用
- 程度よし。現状渡し・運賃別途

店頭引渡特価

216,000 (税込)円

リフレスマリン

P7参照



ナカシマ製 プロペラ

- D820・P1420
- シャフト径:U55
- 程度よし。現状渡し・運賃別途

店頭引渡特価

237,000 (税込)円

リフレスマリン

P7参照



Aqua Meter 埋込コンパス

- 縦埋込型 磁器コンパス
- FR-21やFR-24のcockpitの丸型メーターのモールドに埋込みます。
- 僅かに気泡が入っていますが使用には問題ありません。
- 1点限り
- 長期在庫品

店頭引渡特価

5,000 (税込)円

(株)徳山マリン

P2参照



ワイズ小型スパンカーセール

- 黒色

店頭引渡特価

65,000 (税込)円

日生マリーナ本店

P6参照



ローマストスパンカー

- 帆布地は新品(黒)
- 梱包の関係上、引取の可能な方へのみの販売になります。

(株)オバタボート

P19参照



ポートナンバープレート

- 左右1組

店頭引渡特価

5,500 (税込)円

(株)オバタボート

P19参照



**スタンベンチシート(新品)
YF-24、YFR-24用**

メーカー小売価格

店頭引渡特価

393,580円 → 275,000 (税込)円

(株)オバタボート

P19参照



コーデン魚探 CVS-126

- 電源コード、振動子付き
- 取説無し

店頭引渡特価

38,000 (税込)円

(株)オバタボート

P19参照



コーデン魚探 CVS-128 1KW

- 電源コード、振動子、取説あり

(株)オバタボート

P19参照



瀬戸内エリアおすすめ船釣&釣場情報!!

各地の最新情報は、各釣ショップへお問い合わせください。

2025年2月14日時点での情報です。



① 児島エリア		Fishingじあい	
釣り場	松島周辺	TEL(086)523-1091 FAX(086)454-7118	
魚	マダイ	30~40cm	匹数 1~5匹
状況	サビキ・チョクリで釣れています。		
② 小豆島北部エリア		トミオカつりぐ	
釣り場	福田沖	TEL(0879)62-3598 FAX(0879)62-4121	
魚	マダイ	25~40cm	匹数 5~15匹
状況	タイサビキで狙う。		
③ 小豆島南部エリア		フィッシングロマンみすき	
釣り場	福部沖	TEL(0879)82-4618 FAX(0879)82-4618	
魚	マダイ	25~55cm	匹数 3~15匹
状況			
④ 広島エリア		パゴス本店	
釣り場	宮島沖	TEL(082)879-1830 FAX(082)879-1830	
魚	マダイ	20~40cm	匹数 1人 1~3匹
状況	タイラバでの釣果。カーリー系のグリーンが安定釣果です。		
⑤ 高松エリア		岸本釣具商会	
釣り場	女木島周辺	TEL(087)851-4517 FAX(087)821-5248	
魚	カサゴ	20cm前後	匹数 20~50匹
状況	胴突2本針。エサはモロコを使用する。		
⑥ 新居浜~四国中央エリア		佐々木商会	
釣り場	四阪島、魚島、三ノ島	TEL(0897)34-5266 FAX(0897)32-4751	
魚	タイ(チョクリ)緑色のスカートフグ(冷凍エビ)	30cm位 トラフグ	匹数 10匹~ 2匹位
状況	1月2月、お天気が悪くて釣りに出ていません。 1月2月の釣りは、大変悪いです。魚が釣れますように願っています。		

年会費改定のご案内 令和6年4月より、ご登録時の年会費を3,300円(税込)にさせていただきます。現在会員の方は、会員更新時にご案内させていただきます。

Sea&Sea 年間個人購読会員募集受付中!

『年間個人購読会員(有料)』サービスをご利用いただければ、Sea&Seaが必ずお手元に届きます。

Sea&Sea 年間個人購読会員とは… (2024年4月1日~)

- ご自宅(ご指定住所)に1年間Sea&Seaをお届けするサービスです。
- 年間購読料3,300円(税込)には送料が含まれています。
- 指定の郵便局振込口座へご入金された方が会員となります。
- 年会費資格はご入金を確認させていただいた翌月より1年間となります。
- 会員資格は1年毎のご意志による更新となりますので、満了月の前に、確認の書類を送付致します。
- 期間満了以前に退会される場合の年間購読料の返金は致しません。

年間個人購読会員 申し込み手順

- 下記住所まで、郵便はがきで年間個人購読会員の申し込みをしてください。
- 確認後、登録情報・振込口座番号等の申し込み確認書を郵送します。
- 年会費のご入金を確認させていただいた翌月より1年間、毎月1冊ご自宅(ご指定住所)へお送りします。

〒713-8103 倉敷市玉島乙島亀の首49-63 オバタマリーナ内 S&S協議会事務局「個人購読会員募集係」

お名前・〒番号・ご住所・連絡電話番号を必ず記載下さい

読者プレゼント

S&S協議会(瀬戸内マリンネットワーク)会員各社の協賛で、読者の皆様にプレゼントを差し上げます。応募方法をご確認いただき、奮ってご応募ください。お待ちしております。なお、ご当選者の方は次号に掲載させていただき、賞品発送をもって当選とさせていただきます。

3月号(Vol.203)プレゼント

2名様

徳山マリン60周年 オリジナルトートバッグ

サイズ(持ち手を含まず)

高さ: 約36cm

幅: 約35cm

マチ: 約11cm

【賞品提供: 株徳山マリン】



応募先: 〒713-8103

倉敷市玉島乙島亀の首49-63 オバタマリーナ内
S & S協議会 瀬戸内マリンネットワーク
「Sea&Sea」事務局 3月号プレゼント係

応募締切: 令和7年3月18日(火) 必着

ご希望の賞品名または記号、お名前、ご住所、電話番号、年齢、本誌に対するご感想やご意見を必ずお書き添えください。
※賞品名または記号の明記のない応募は抽選対象外となります。ご注意ください。

2月号プレゼントご当選の方

岡山県岡山市 富田 博正 様

以上の方です。ご応募ありがとうございました。

即納艇ラインナップ

※新艇につき、お問い合わせ時には売約済みの場合があります。ご了承をお願いいたします。

ヤマハ YFR330

ヤマハ4スト船外機450PS



ヘルムマスターEX・航海灯・マリントイレ・エアコン・パウラスター
2ステーション・100Vインバーター・ドリムタブ・カーペット **価格応談**

※エアコンなしモデルもございます

試乗艇あり

ヤマハ YFR-27HMEX

ヤマハ4スト船外機250PS



ヘルムマスターEX・パウラスター・エアコン・陸電・充電器 **価格応談**

ヤマハ DFR-36HT



ヤマハ DFR-33 Cパッケージ



価格応談

ヤマハ YFR-24EX FSR (MIC)



ヤマハ YFR-24EX FSR



価格応談

VOLVO船内機 550PS

Y-FSH・エアコン・パワ&
スタンスラスター・陸電
その他

価格応談

VOLVO船内機 440PS

エアコンFSR
GPS魚探
その他

価格応談

ヤマハ4スト船外機 175PS

FSR
左舷スライドウィンドウ

価格応談

ヤマハ4スト船外機 175PS

FSR
左舷スライドウィンドウ

価格応談

ヤマハ S-QUALO



価格応談

ヤマハ Bay Fisher25



ヤマハ SR-X



価格応談

ヤマハ4スト船外機 300PS

マリントイレ・ウインドラス
ギャレ・エアコン
パワラスター
陸電・充電器
イクス **価格
応談**

ヤマハ4スト船外機 175PS

FSR
(フィッシングサポートリモコン)

価格応談

ヤマハ4スト船外機 90PS

パワキャスト・グレール
スタンレーール

価格応談

ヤマハ4スト船外機 115PS

キャンビー(ホワイト)

価格応談

ヤマハ FC-31



ヤマハ船内外機150PS×2基
登録:1999(H11)年 GPS魚探・航海灯・ヤカタコンパス
2ステーション・アンカーウインチ・マリントイレ・オーディオ
ギャレ・デッキライト・トリムタブ・テッキウォッシュ
トランサムステップ・トランサムラダー **600万円**

ヤマハ UF-29



ヤマハ船内機215PS
登録:2001(H13)年
航海灯・GPS魚探
マリントイレ・デッキライト
電動ウインチ **550万円**

ヤマハ FC-27



ヤマハ船内外機240PS
登録:1996(H8)年 航海灯・GPS魚探・ギャレ
トイレ・アンカーウインチ・テッキウォッシュ
ロッドホルダー・トランサムラダー
トランサムステップ・イクス **250万円**

**特選
中古艇
情報**
人気艇が目白押し!



VOLVO船内外機220PS×2基
登録:2015(H27)年
航海灯・GPS魚探・電動フラップ
トランサムステップ
トランサムラダー **2,500万円**



ヤマハ4スト船外機200PS
登録:2020(R2)年
航海灯・GPS魚探 **900万円**



ホンダ4スト船外機150PS
登録:1992(H4)年
航海灯・GPS魚探・ヤカタ・i-Pilot **230万円**



スズキ4スト船外機90PS
登録:1995(H7)年
航海灯・トイレ・イクス
ヤカタ・ロッドホルダー
アンカー・デービット **190万円**



ヤマハ4スト船外機350PS
登録:2016(H28)年 航海灯・GPS魚探・ギャレ・冷蔵庫
トリムタブ・エアコン・陸電装置・パウラスター・オーディオ
トランサムラダー・トランサムステップ
100Vインバーター **2,450万円**



ヤマハ4スト船外機115PS
登録:1996(H8)年 航海灯・GPS魚探・オーディオ
イクス・ロッドホルダー・オーニング・ウェイクタワー
トランサムステップ・トランサムラダー **170万円**



ヤマハ4スト船外機115PS
登録:2012(H24)年 キャンビー・航海灯・GPS魚探
アンカーウインチ・トイレ・パワレール・スターンレール
コンパス・イクス・ロッドホルダー
エンクロージャー **340万円**



ヤマハジェット4スト250PS
登録:2019(R1)年 **200万円**

※中古艇は一隻です。売り切れ又は売約済の場合はご容赦下さいませようお願い致します。※写真にはオプションが含まれています。※試乗ご希望の方は事前にご連絡ください。※表示価格はすべて税込みです。



マリン情報など最新最新のニュースもご案内しています!
<http://www.deltamarine.co.jp/>
土曜・日曜・祝日も営業(月曜定休日)
平日9:00~18:00/日・祝日8:00~18:00

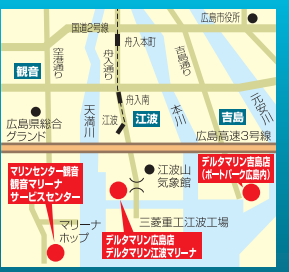

- ▶ 江波マリーナ(本店) 広島県広島市中区江波栄町10-30
- ▶ マリンセンター 観音 広島県広島市西区観音新町4-14-6
- ▶ 観音マリーナ サービスセンター 広島県広島市西区観音新町4-14-6
- ▶ デルタマリン 吉島店 広島県広島市中区南吉島1-1
- ▶ デルタマリン 防府店 山口県防府市大字田島2882
- ▶ デルタマリン 下関店 山口県下関市横野町4-1-7

- ☎(082)291-8125
- ☎(082)234-1888
- ☎(082)234-5551
- ☎(082)545-1581
- ☎(0835)29-0650
- ☎(083)258-0431





平成30年2月1日からライフジャケットの着用が義務化されました！
 操船者も同乗者も等しくライフジャケットの着用が必要です。
 ライフジャケットは、もしもの時にあなたの命を守ります！

- 従来から着用義務がある12歳未満の小児、水上オートバイの乗船者、1人乗り漁船で漁ろうに従事する者には従来どおり着用義務があります。
- 違反者は最大6か月の免許停止になります！
 乗船者にライフジャケットを着用させなかった船長（小型船舶操縦者）には、違反点数2点が付され、再教育講習を受講しなければなりません。
- 違反点数が累積して行政処分基準に達すると、最大で6か月の免許停止になります。なお、再教育講習を受講した方は2点の減点となります。
- 違反点数の付与は、令和4年2月1日から開始されました。
- 国の安全基準に適合したライフジャケットを着用する必要があります！
 ライフジャケットには、水中で浮き上がる力が7.5kg以上あること、顔を水面上に維持できることなどの様々な安全基準が定められています。国土交通省が試験を行って安全基準への適合を確認したライフジャケットには、桜マーク（型式承認試験及び検定への合格の印）があります。



私たちS&S協議会は海上保安庁の活動に賛同し、
 海の安全啓蒙と海の環境整備に努めます。

S & S 協議会 会長 小幡 英樹 (株)オバタボート
 会員一同



ライフジャケットが命を守る

ライフジャケット着用義務の趣旨
 船舶等の航行には、原則、すべての乗船者にライフジャケットを着用させる義務があります！違反した場合は、違反点数が課せられます！

ライフジャケットの役割
 船舶等の航行中に万一の事故が発生した場合、乗船者は水に落ちることがあります。ライフジャケットを着用することで、浮力と保温性を確保し、救助までの生存率を向上させます。

ライフジャケットの適合基準
 国土交通省が試験を行って安全基準への適合を確認したライフジャケットには、桜マーク（型式承認試験及び検定への合格の印）があります。

国土交通省（海事）ホームページ https://www.mlit.go.jp/maritime/maritime_fr6_000018.html

S & S 協議会（瀬戸内マリネットワー）加盟各店

大 阪

ボートセンターグループ

兵 庫 東

神戸ハーバーマリーナ
 (有)小野マリンサービス

兵 庫 西

(株)相生マリン
 (株)INFINI(アンフィニ)

岡 山 東

(有)川崎商会 日生マリーナ
 マリンショップ角野
 東洋マリーナ (株)
 WORLD(ワールド)
 (株)山陽保険センター

岡 山 西

(株)オバタボート
 海浜マリン
 (有)広谷商店

広 島 東

(有)中国マリン
 さとうマリンサイクル
 (有)瀬戸鉄工所
 (有)藤田鉄工所
 (有)マリンショップ藤
 (株)竹原マリン
 (一財)尾道海技学院
 ボートパーク福山

広 島 西

リフレスマリン
 (株)マグナム
 (株)サンワマリン中国
 (株)広島ベイマリーナ
 (有)サブマリーン
 (株)デルタマリン
 呉マリーン(有)

愛 媛

(株)エヒメボートサービス

山 口

(株)徳山マリン
 マリナーズ(株)

福 岡

(株)ササキコーポレーション