

Sea&Sea

Vol. 108

4

APRIL 2017

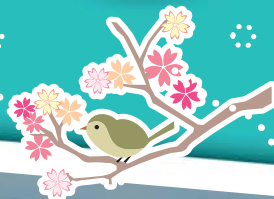

Smile² ☺

Smile² (スマイルスマイル) : 表紙の写真は皆さんの素敵な笑顔を掲載させていただきます

いっぱい釣りますよ～(^^)

〈マリーナ・シーホース〉



インターネット版 www.sea-and-sea.jp/
アウトレットモール www.sea-and-sea.jp/outlet/

※インターネット版 Sea&Seaのネット掲載はシステムの都合上数日遅れる場合があります。





ヤマハ FG-39 II 最終モデル (H9年)

超 おすすめ艇

レジャー仕様で室内も広く
オススメのFGシリーズです!



ヤマハMD1628KHU<300ps・H9年式> 定員:12名 使用時間:3800h
 ●GPS魚探×2・レーダー・インバーター・家庭用エアコン・2ステーション
 マリンステレオ・拡声器・陸電システム・パウ電動ウインチ・スターン電動スラスタ
 シールスターン仕様
 ●レジャー仕様でまだまだ人気の高いFGシリーズです。室内も広くパウに大人二人は十分寝れるスペースもあ
 業務艇にはオススメです。(入荷しました。現在整備中)

798万円



特別仕様のフィッシング漁船!

ヤマハ DY-45G 釣師タイプ&カスタム (H19年式)
 ヤマハMD1053 (632ps・H19年式)
 定員:12名 使用時間:710h **2,280万円**

- GPS魚探・レーダー×3台・油圧アンカー・ローラー
- オートパイロット・3連ダイヤルリモコン・油圧タンク・マリンエアコン・発電機、他
- DYシリーズの釣師タイプG40(ブリッジ)を使用した特別仕様です。
- 632psを搭載した最高の組合せで1,000万円以上のオプション付きです。



エンジンハイパワーのDX-39Jです。

ヤマハ DX-39J (H9年式)
 ヤマハMD980KHU<550ps・H9年式>
 定員:12名 使用時間:4330h **889万円**

- GPS魚探 (10.4インチ新品)・2ステーション
- オーニング・得意トイレ
- レジャー仕様でエンジンハイパワーのDX-39Jです。(入荷しました)



今月のおすすめ
大特価

必見

1オーナー・フルオプション付き美艇!
 ヤマハ FR-32 (H22年式)

ヤマハMD730KHU<340ps・H22年式>
 定員:12名 使用時間:285h **1,495万円**

- GPS魚探・レーダー・スルンカー・電動ウインチ・アウトリガー
- 純正エンジン・油圧アンカー・電動入水ター・2ステーション・デッキウォッシュ
- デッキシャワー・インバーター1500W・純正ランダムステップ&ラダー・オーニング
- ヤマハの人気フィッシングボートのフルオプション付きが入荷しました。

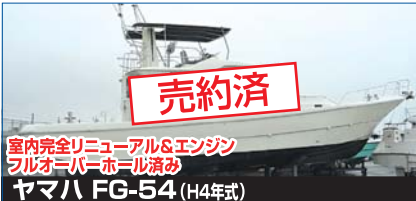

売約済

室内完全リニューアル&エンジン
 フルオーバーホール済み

ヤマハ FG-54 (H4年式)

- ヤマハMD859KHU<470PS×2・H4年式>
 オーバーホール実施済、定員:12名・使用時間:1h
 ●使用時間の少ない美艇です。
 ●これから自らの職業にあったカスタム好きのあなたにおすすめの一艇です。
 ●エンジンブロック以外の部品すべて交換済みの為、これから安心してお使いいただけます。
 ●実勢艇・遊漁船の方が見えます!!

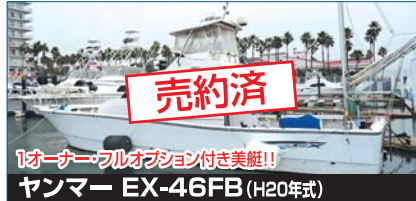

売約済

1オーナー・フルオプション付き美艇!!

ヤンマー EX-46FB (H20年式)

- ヤンマー (673ps・H20年式)
 定員:14名 使用時間:3700h
 ●GPS魚探×4・レーダー・エアコン
 ●油圧パウ&スターン・スルンカー・4連3連ダイヤルリモコン
 ●2ステーション・アウトリガー・オートパイロット・航海灯・トイレ・ウインドラス、他
 ●多数のお問合せが予想されますのでお早めにお問合せ下さい。



充実したオプションのDY-37新入荷!

ヤマハ DY-37 (H8年式)

ポリボーンタAMD63P<370ps・H8年式>
 定員:11名 **568万円**

- GPS・魚探・パウスラスタ
- 3連ダイヤルリモコン・個室イレ
- 年式は古いですが、充実したオプションが施され、特に遊漁船に最適です。(入荷しました。)

愛艇 を売り高価現金買い取り即実行
たい方納得のいくリフレスプライスで!!

日本中古艇協会会員



リフレスマリン

有限会社 リフレス



Japan Used Boat Association
誠実と信頼の向上を目指します

査定額には自信があります。長期低金利
 マリクルレジット
 取扱い有り
 ●全国査定無料●

本社 広島県安芸郡府中町大須4-2-1
 TEL 082-287-2722 (代)
 FAX 082-287-3456
 E-mail:info@refresmarine.co.jp
 http://www.refresmarine.co.jp

CONTENTS

表紙



06



15



16



20



22



24



30



表紙

Smile²

06

S&S 協議会 会員紹介 (有中国マリン)

07

安全航行基礎知識 Vol.124
—陸マイルと海マイルの由来について—

08

シーマンのための会員制救助システム
(一財)日本海洋レジャー安全・振興協会 救助事業部 BAN 本部)

15

ボートオーナー出番ですよ!
〔ヤンマー EX31A 佐藤慶治様〕

16

海よもやま話 牧野 和正
『Vol.108 魚が「スる!」について』

20

メカニック知っ得講座
— 最新航海計器事情 —
(株)相生マリン 三宅 毅

22

ボート DE フィッシング!
— つよしのボートフィッシング講座 — 三宅 毅
『No.107 瀬戸内海 ボートDE フィッシング スズキ!』

24

今ドキッ!! マリン情報局 情報提供: (一社)日本マリン事業協会
『ジャパンボートショー 2017』 (関西・名古屋・広島・九州・四国)

26

瀬戸内エリアおすすめ船釣情報!!

27

アウトレットマリン用品誌上販売

29

第六管区水路通報 (目次)

30

海の道行き うまいもの三昧 [活魚料理・鯛めし 千とせ]
年間個人購読会員募集
読者プレゼント [提供: (有)広谷商店]

大阪エリア

17/ボートセンターグループ

兵庫東エリア

07/有小野マリンサービス

兵庫西エリア

23/相生マリン(株)
09/株INFINI

岡山東エリア

25/株ナスポート 牛窓マリーナ
10/有川崎商会 日生マリーナ
19/株ポートオブ岡山
21/マリンショップ角野
07/東洋マリーナ(株)
05/誠和釣具
15/株山陽保険センター
13/横山アンカー

岡山西エリア

31/株オバタボート
09/有マリンショップ上山
17/有ダイヤマリン
11/大賀釣具店
21/有広谷商店

広島東エリア

06/有中国マリン
05/さとうマリンサイクル
13/有瀬戸鉄工所
19/有藤田鉄工所
15/有マリンショップ藤
11/株竹原マリン
19/尾道海技学院

広島西エリア

02/リフレスマリン
09/株マグナム
11/株サンワマリン中国
21/宮島ビューマリーナ
18/広島ベイマリーナ
07/有サブマリン

愛媛エリア

17/株エヒメボートサービス

山口エリア

13/マリーナ・シーホース
14/株徳山マリン
05/マリナーズ(株)

福岡エリア

04/株ササキコーポレーション

ヤマハボート限定セール！ 1隻限りの特別価格！

SR-310X

ヤマハ4ストローク船外機 350ps

2016年登録
2400万円



GPS魚探 / ウィンドラス / パウ&スタンスラスタ / エアコン / 陸電 / オーディオ / ポートカバー他



UF-29F HP

ボルボディーゼル 330ps

1700万円



GPS魚探 / レーダー / マルチスキャン / スカイライトハッチ / デッキウォッシュ / FSR / デッキライト / パウラスター / スパンカー他



YF-21CC

ヤマハ4ストローク船外機 60ps

298万円



Tバールーフ / GPS魚探 / パウレール / スタンレール / リーニングシート / 航海灯



特選中古艇

CARVER 400

ボルボディーゼル 370ps x2

2005年登録
2850万円



GPS魚探 / レーダー / エアコン / 発電機 / パウスタンスラスタ / オートパイロット / ウィンドラス / 温水器 / 他

YAMAHA FR-32EX FSR

ボルボディーゼル 370ps

2016年登録
2190万円



GPS魚探 / レーダー / 陸電 / エアコン / パウラスター / オートパイロット

YAMAHA SF-31

ボルボディーゼル 220ps

1996年登録
680万円



GPS魚探 / レーダー / アンカーウィンチ / デッキウォッシュ / アウトリガー

YAMAHA UF-250/B

ヤマハ4ストローク船外機 150ps

1997年登録
245万円



エンジン2006年載せ替え / GPS魚探 / アンカーウィンチ / デッキウォッシュ / リアカバー / テント

YAMAHA YF-23

ヤマハ4ストローク船外機 115ps

2010年登録
318万円



GPS魚探 / 電動マリントイレ / 三方ローラー / トランサムステップ&ラダー / リーニングシート&ナビシート

NISSAN サンキャット22

ホンダ4ストローク船外機 90ps

2011年登録
268万円



Tバールーフ

YAMAHA AG-21BR

ヤマハ4ストローク船外機 225ps

2008年登録
330万円



航海灯 / トランサムステップ / オーディオ / スピードメーター / ポートカバー

YANMAR FX-210/B

ヤマハ4ストローク船外機 50ps

1995年登録
118万円



GPS魚探 / ウィンチ

SHIZUKIマリーナ

SKY-28レンタルボート実施中!

お問い合わせは 0838-22-5566



YAMAHA NEW MODEL 展示中!! すべて即納可能です

DFR-EX



宇部 マリノア

YFR



宇部 マリノア

F.A.S.T-26



宇部

YFR-24



宇部

SR-X24



マリノア

242X E-Series



マリノア

FR-20



指月

SR-X



指月

スマートフォンから



www.ube-marina.com

TEL : 0836-32-0656

御試乗や現物確認の際には必ず事前にお電話下さい!!
(売却済や物件所在地変更の可能性があります)

携帯電話から



株式会社ササキコーポレーション

★ボート免許講習 ★レンタルボート ★中古買取

おすすめ艇 **W19-F5+F20BEHPL(新品)**

夜間灯・5人乗り
長さ4.94m
幅1.61m
電動スタータ
マニュアルハンドル
パワーチルト、付き

中古

検査備品付き・検査諸料は別途です。

50 (税込) 万円

SRV20+F50FETL(H16年)

油圧ハンドル
夜間灯
リモコンケーブル
新品交換
バッテリー新品
ウィンチ
ロングローラー

68 (税込) 万円

進水諸経費、名変、検査等別途になります。

ストライカー(4.8m) **ヤマハF240/B**

船体のみ **5** (税込) 万円

船体のみ **27** (税込) 万円

廃船格安承り中・係船場所あります お気軽に
ご相談ください。

YAMAHA MARINE PRO SHOP

さとろマリン サイクル

バイク部 0848-22-5575 尾道市新浜2丁目5 (旧2号線イズミ裏) 9:00~18:00 休 火曜日
バイク部 0848-25-2829 尾道市古浜7-69 9:00~18:00 休 月曜日

山口県岩国市新港町3-6-14
TEL(0827) 30-8200 FAX(0827) 30-8201
e-mail: mariners_t@chorus.ocn.ne.jp
★定休日★ 毎週火曜日、第5月曜日

ヤマハ UF-20 **ヤマハ FR-23HT**

スズキ4スト船外機50ps、航海灯、ウィンチ、油圧ハンドル付

45 (税込) 万円

4スト船外機115ps、ウィンチ、GPS魚探、100kg圧入スライダック

近目入荷予定

ヤマハ YDX-30 **ヤマハ DX-40**

委託艇

S62、ボルボディーゼル200ps、航海灯、GPS魚探、ウィンチ

140 (税込) 万円

H111、ヤマハディーゼル350ps、航海灯、GPS魚探、ウィンチ、2ステージオイル現状渡し

価格応談

ヤマハ DY-19 **ヤマハ UF-23ⅢS/D**

ヤマハディーゼル27ps、航海灯、テント、船庫、シャトル引込

20 (税込) 万円

H8、ボルボディーゼル130ps、航海灯、GPS魚探、ウィンチ、100kg圧入スライダック

170 (税込) 万円

ボート販売/修理/保管/免許

ヤマハマリンショップ MARINERS

マリナーズ株式会社

〒740-0002 山口県岩国市新港町3-6-14
TEL(0827) 30-8200 FAX(0827) 30-8201
e-mail: mariners_t@chorus.ocn.ne.jp
★定休日★ 毎週火曜日、第5月曜日

中古艇・マリナー情報はこちら <http://boat.sharepoint.com/>

ソフトミニ 遊動式 鯛ラバ仕掛

一部のアングラーの間でひそかに行われているミニ鯛ラバ仕掛

「スレた」鯛でも喰う!

従来の巨大なヘットの鯛ラバに比べ、喰い込みが大幅に向上しました。しかもヘットが柔らかいためスレ鯛でも違和感なく喰ってきます。

エサの群れを演出し、鯛の本能を呼び起こす。

仕掛を連結してやれば、アア界に旋風を巻き起こした「アラバマ釣法」と同じ効果を発揮します。

お買い求めは有名釣具店へ **誠和釣具** 岡山市南区東畦 129-5 TEL 086-282-6840



中国マリン 特選情報

YFR-24FSR/F200F



展示艇特価

ADVANCE TO THE NEXT STAGE
アングラーの理想を具現化するために!!
近日常予定 (写真は同型艇)

YFR-FSR/F250D



展示艇特価

Master of Out board's Fishing
近日常予定 (写真は同型艇)

SR-X/F115B



展示艇特価

Extremeという名の「進化」。
そのスタイルがDNAを刺激する
近日常予定 (写真は同型艇)

SR-X24(H28)/F300B(H28)



試乗艇特価

ウェイクタワー&ルーフ、航海灯、
可動式スタンシート、電動トイレ、
GPS/魚探、トイレルーム換気窓、
カデライト、ポートハーブカバー、
トランサムステップ×2、電子リモコン、
ポートバルカラー(ブルーフレイク)

F.A.S.T.23(H29)/F115B(H29)



試乗艇特価

航海灯、カデフロア、
マリントイレ、電源ソケット
大径パウレール、
ドライバースシート、
大径スタンレール、
パウサイドクリート、
カデライト、GPS/魚探

SRX-EX/F165A



展示艇特価

大径パウレール、
大径スタンレール、
トランサムラダー、
航海灯、マリントイレ、
カデライト、
電源ソケット、GPS/魚探

FR-23(S63)/F115A(H26)



売約済

使用時間:122h
航海灯、ウィンチ、
GPS/魚探、油圧操舵機、
パスピリット、
トランサムステップ&ラダー、
電動トイレ、ロッドホルダー

2017モデル MJ-FX Cruiser SVHO (250ps)



本体価格 2,462,400円(税込)
近日常予定 (写真は同型艇)

2017モデル MJ-EX Deluxe (101.4ps)



本体価格 1,242,000円(税込)

2017モデル MJ-FX SVHO (250ps)



売約済

YFR-24FSR/F200F

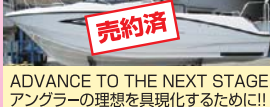

売約済

ADVANCE TO THE NEXT STAGE
アングラーの理想を具現化するために!!

2017モデル MJ-FX Cruiser HO (180ps)



売約済

2017モデル MJ-GP1800 (250ps)



売約済



YAMAHA MARINE TRUST SHOP

有限会社 中国マリン

〒720-0202 福山市鞆町後地651-3
TEL.084-970-5405
FAX.084-982-2033
http://www.chugoku-j.co.jp



会員紹介

お陰様で創業53周年!

瀬戸内のほぼ中央に位置し、温暖な瀬戸内海という恵まれた環境は、様々な魚種を対象に通年でフィッシングが楽しめるほか、クルージングスポットも各所に点在しており、老若男女を問わずどなたにもマリシレジャーの楽しさを十分に味わっていただけます。

また、YAMAHAシースタイルのホームマリナーでもある当社は、フィッシングからクルージングまで、トータルパフォーマンスに優れたSR-Xを配備しています。マリントイレも装備しており、女性の方やお子様と一緒に安心してご利用いただけます。



また当社は、いかなるトラブルにも可能な限り速やかに対処し、お客様の貴重なお休みにポート、ヨット、マリンジエットで存分に楽しんでいただけるよう努力しております。ですから当社では訪問メンテナンスが行えない遠方に販売することはありません。遠くからお引き合いをいただくこともありますが、万全のメンテナンス体制を維持してゆくためとご理解いただければ幸いです。

今後も、これまで培ってきた技術と経験を活かし、お客様の安心と喜び、そして感動をサポートさせていただきまますので、ご愛顧の程よろしくお願い申し上げます。



YAMAHA MARINE TRUST SHOP
有限会社 中国マリン

〒720-0202 福山市鞆町後地651-3
TEL.084-970-5405
FAX.084-982-2033
http://www.chugoku-j.co.jp

サブマリン中古艇情報!!

 <p>おすすめ艇</p>	<p>MFG-242 AD-31 ミンコタ/ウインチ/ レーダー/GPS/ トイレ/ヤカタ (税込) 200万円</p>
	<p>FX-29Z 4LM-DTZ 前後ウインチ/GPS魚探/ スパンカー/2か所操作/ トイレ/屋根 (税込) 350万円</p>
	<p>FR-23 F-115BETX(H27年式) GPS魚探/ ウインチ/ トイレ (税込) 120万円</p>

有限会社 **サブマリン**
 廿日市市木材港北4-30
 TEL. 0829-32-5767
 FAX. 0829-32-5780
 E-mail: boat_submarine@yahoo.co.jp



中古艇情報

 <p>スプラッシュ28(H16) ボルネO404P×2</p>	 <p>ヤマハ FC27(シャフト艇) ヤンマー4LHHT</p>
<p>GPS魚探/レーダー/ウインチ/ 電動トリム/いけす/ サーチライト/その他 648 (税込) 万円</p>	<p>GPS魚探/ウインチ(前後)/ バウスプリット/その他 150 (税込) 万円</p>
 <p>ヤンマー ZD32B3(H6) 4JH-DTZ(マルチ)</p>	 <p>ヤンマー ZD23J3(H6) 4JH-TZ 58ps</p>
<p>ネットローラー 250 (税込) 万円</p>	<p>スパンカー/GPS魚探/ウインチ/ オーニング/その他 100 (税込) 万円</p>

ヤンマー特約店
東洋マリン株式会社
 〒705-0021 岡山県備前市西片上1365-15
 Tel (0869)63-0153 / Fax (0869)63-2830
 E-mail: info@toyo-marine.jp
 U R L: www.toyo-main.jp



安全航行基礎知識 Vol.124

陸マイルと海マイルの由来について

海上の距離を表す場合、距離の単位は「マイル」や「海里」を使うことはご存知ですね？

ところで、陸上の場合にはメートルが多く使われますが、陸上にも「マイル」があります。しかし、同じ「マイル」でも海で使うものは海里、英語ではNautical mileですが、それぞれの長さが違っていることをご存知だったでしょうか？

「マイル」という言葉は、もともと歩く距離からきていたといわれ、「何歩、歩いたか」の意味で昔から長さの単位として使われてきました。

日本人の平均的な大人の歩幅は、約70センチくらいだと思いますが、この歩幅の二つ分を「複歩」といいます。

古代ローマ人は、この一複歩を1パッサス (passus はラテン語で英語のpace にあたります。) といいて、これは147.9センチメートルに相当していたようです。

このパッサスの千倍がラテン語のミリアリウム (miliarium) で、このミリアリウムからマイルが生まれたといわれています。

1マイルは、1パッサスの千倍ですから、そのまま換算しますと1マイルは1,479メートルになりますが、現在は陸上の1マイルは1609.3メートルになっています。(どこで変わったのでしょうか?)

一方、海のマイルは航海技術の発達とともに海を渡る航海者が多くなった17世紀に天体を観測する航法がやりやすいように定められたもので、海の1マイルはその地の緯度1°の距離であり、国際海里 (International nautical mile) は1,852メートルに決められています。

現在、船や飛行機では距離を表すのに海マイルを使っていますが、この海マイルを移動する速度をノットで表し、1時間に1マイル進む速度を1ノットといっています。

例えば、20ノットで航行できる船の場合、1時間に約37キロメートル進むことになります。(1,852m×20ノット=37.04km)

ちなみに、人の歩く速度 (時速約4km) をノットに換算すると約2.2ノットくらいでしょうか？ (4÷1,852m=2.1598ノット)

つまり、ノット (船の速力など) は、1.85倍すれば、おおよその時速 (km) が分かることになります。

海のマイル = 1,852メートル / 陸のマイル = 1,609メートル

中古艇・エンジン 探しています!!



釣り船タイプ 大歓迎
 ※和船・漁船は、買い付けいたしておりません。

中古艇・船外機エンジン買取・輸出

有限会社 **小野マリンサービス**
 担当: 尹(ゆん)

携帯: 090-6246-5746
 〒675-1365 兵庫県小野市広渡町613番地
 電話 & FAX: 0794-60-1453
 E-mail: jstrade01@gmail.com

BAN は、シーマンのための会員制救助システムです

曳航 **無料** サービス

24 時間 365 日、航行不能になったボートを安全な最寄りの係留地に曳航・伴走いたします。

BANのレスキューネットワークは、マリーナや海事従業者等の協力によって構成され、24時間365日、乗員の安全をサポートすることを主な業務にしています。

会費例

●5トン未満艇の場合

入会金 10,000 円

年会費 18,000 円

●5トン～20トン未満艇の場合

入会金 10,000 円

年会費 36,000 円

●20トン以上の小型船舶の場合

入会金 10,000 円

年会費 100,000 円

「安心」で マリンライフを もっと楽しく。



24時間・365日
の安心を月々わずか
¥1,500*から

*5トン未満の場合

BANのサービス海域

(サービス海域は距岸10海里でかつ電話の到達距離範囲内です)

●RS(救助船基地): 612箇所
(2017年2月1日現在)



一般財団法人 日本海洋レジャー安全・振興協会 救助事業部 BAN 本部

〒231-0005 神奈川県横浜市中区本町 4-43 A-PLACE 馬車道 9F TEL.045-212-9284 FAX.045-212-9343

ヤマハZD-36(H1)
4LH-UTZAY(170ps)
SZ201-8
価格応談

ヤマハ和船W-19
YAMAHA2スト船外機 15ps
価格応談

スズキ和船KB20DF
SUZUKI2スト船外機 40ps(H3)
価格応談

ヤマハ和船W-16
20(税込)万円

ヤマハ4スト船外機
F25AWHD-L
26(税込)万円

中古2ストローク船外機 ヤマハ9.9ps 現状動作確認済 ... **108,000円(税込)**
その他にも、在庫艇ございます。また、ご希望の船がございましたらお探し致します。
中古エンジン買い取ります!! お気軽にご相談ください。
ボート・漁船 **修理 販売 買取 委託 廃船処理**

マリンショップ INOUE マル (株) **INFINI**
☎(079) **322-0464** (旧:有限会社 井上鉄工)
inoue-tekkou@crest.ocn.ne.jp 定休日/毎週日曜日
たつの市御津町岩見1286-15

春のお買得船外機

船外機の事なら
当社にご相談
ください。

F40BEHTL
03年10月製
41.0万円 (税込)

FT8DMHX
(ハイイラスト)
13.8万円 (税込)

F15AMHL
04年9月製
10.8万円 (税込)

中古艇 ヤマハ YDX-27 エンジン0/H済み
MD200KH・82ps
夜間灯・GPS・魚探・ウィンチ付き
123.8万円 (税込)

ボート・漁船、販売・修理・買取致します。ご相談下さい。

(有) マリンショップ上山
〒714-0081 岡山県笠岡市笠岡2418
定休日 月曜日 ☎(0865)62-5364 携帯090-8717-1894

おすすめ **リーバ50スーパーアメリカ**
H1年 マンD2848LE
発電機
エアコン
GPS魚探
レーダー
ウインドラス
フル装備
1,450万円

ヤマハCR28
H12年 ヤマハSX420KSH
GPS魚探
レーダー
ウィンチ
イケース
価格応談

ヤマハYF24
H27年、5時間使用
ヤマハ4スト175馬力
GPS魚探
トイレ
2点操舵
フィッシング
コントロールリモコン
1年間保管料サービス
595万円

ヤマハシエスタ24
H15年 ヤマハ4スト150馬力
GPS魚探
ウィンチ
トイレ
イケース
清水
410万円

ヤマハFC27
H6年、ヤマハSX420KSH
GPS魚探、ウィンチ、トイレ、2点操舵、イケース
310万円

ニッサンPS780FB
H5年、ボルボKAD42DP
ウィンチ、GPS魚探、トイレ
250万円

ヤマハUF25
H10年、ヤマハSX370KS GPS魚探
ヤカタ、オートスバンカー、ウィンチ、トイレ
220万円

呉(マグナム)教室定期開催!!
■2級免許
H29 6/3(土)・4(日)
■失効・更新
H29 5/11(土)
ホームページ www.magnum-marine.co.jp/

MARINE HARBOR
※上記の価格は
税込となります。

株式会社 マグナム
マリンハーバー吉浦
TEL(0823)31-3060 FAX(0823)31-2234
〒737-0845 広島県呉市吉浦新町 定休日:水曜日
e-mail:info@magnum-marine.co.jp

保管艇募集中!!
マイボート艇の
買取強化月間!
当社にお問い合わせ下さい!

タルガ30



当社の
おすすめ

価格応談

H14 225psエンジン×2搭載(新品)
航海灯 WC ウィンドラス ギャラー
エアコン オーディオ GPS魚探

ヤマハ AS-21

H26 115psエンジン搭載
GPS魚探 イケス

270万円(税込)

ヤマハ SRV-20

H9 60psエンジン搭載(新品)
航海灯 GPS魚探 イケス

135万円(税込)

ヤマハ FR-26

H8 200psエンジン搭載(新品)
航海灯 GPS魚探(新品)
レーダー イケス
トランサムラダー

360万円(税込)

ヤマハ YF-24

H26 150psエンジン搭載
航海灯 WC GPS魚探
イケス スパンカー
オーニング

価格応談

BBQグレンデ

完全
予約制

気心の知れた仲間と
バーベキュー!

日生マリーナ本店 限定

食材をご用意していただければバーベキューも楽しめます。
【ご注意】●混雑時は当社ボートオーナー様が最優先になりますのでご了承下さい。
●ごみは必ずお持ち帰り下さい。

マリッジット 保管キャンペーン

日生マリーナ本店 限定

※当社での購入艇に限りです

年間
保管料金 **120,000**円(税別)
掲降料 **3,500**円(税別)

船外機ポート保管 キャンペーン

日生マリーナ備前店 限定

※当社での購入艇に
限りです

年間
保管料金 **110,000**円(税別)
掲降料 **3,500**円(税別)

わくわく!冒険の旅に出掛けよう! ぜひお問い合わせ下さい!

レンタルシーカヤック

日生マリーナ本店
限定

穏やかな日生産島で
カヤックに乗って海の旅
に出掛けませんか?

シット・オン・トップ・カヤック 1人乗り 料金

10:00-16:00(1日)・・・6,480円(税込)
10:00-13:00(半日)・・・3,240円(税込)
13:30-16:30(半日)・・・3,240円(税込)

※シーカヤックを楽しんでいただく前に初回安全講習の受講が必須です(お1人様1,080円(税込))

さらにレクリエーショナル・カヤック(2人乗り)もご用意しております。ご利用お待ちしております。

当社のシースタイル配備店 「シースタイル」とは、会員制の「レンタルボートのシステム」です

YAMAHA Marine Club
Sea-Style
利用料金が**4,100円**から
ご利用できます
日生マリーナ本店シースタイル艇
AR-190



随時受付中 ボート免許教室 最短2日間

神戸地区 4月15日(土)・16日(日) | 日生地区 4月20日(木)・21日(金) 4月22日(土)・23日(日) | 播磨地区 4月1日(土)・2日(日)

YAMAHAマリントラスト
日生マリーナ
本店 岡山県備前市日生町寒河40 ☎0869-74-0500
日生マリーナ備前店 ☎0869-63-2300
日生マリーナ赤穂店 ☎0791-43-2233
神戸ハーバーマリーナ
兵庫県神戸市兵庫区遠矢浜町5-37 ☎078-671-3177
播磨マリーナ
兵庫県高砂市曾根町2710-64 ☎079-448-1515
●営業時間/8:30~17:30 ●定休日/毎週火曜日(3月~9月) 毎週火・水曜日(10月~2月)

モバイル
アクセス
↓
QRコード

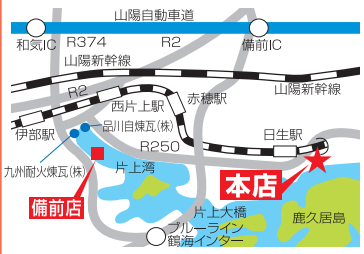

★詳しくは **日生マリーナ** 検索

ヤママー EF23Z (H11)
 ヤママー4JH3-HTZI
 93PS (ドライブ)
 GPS魚探・ウインチ・航海灯・オーニング・トランサムステップ

150万円 (税込)

おすすめ艇

ヤマハ SRV-20 (H9)



ヤマハ FC-26 (H6)



ホンダ4サイクルBF50 50PS
 魚探・ウインチ・航海灯・オーニング・トランサムステップ

50万円 (税込)

ヤマハSX370KS 165PS (ドライブ)
 ウインチ (前後)・トイレ・航海灯・オーニング・トランサムステップ・2ステーション・パワースプリット

185万円 (税込)

ニッサン FR760 (H2)



ミヤマ MW-24II S (H7)



スズキ4サイクルDF140 (H16)
 GPS・魚探・ウインチ・トイレ・航海灯

155万円 (税込)

ヤママー4JH-TZ 58PS (ドライブ)
 魚探・ウインチ・オーニング・航海灯

65万円 (税込)

Sanwa Marin ChuGoku co.,Ltd.
 株式会社 サンワマリン中国

〒738-0021 廿日市市木材港北3-25
 担当者携帯 090-3175-6311
 TEL 082-922-7474
 URL <http://www.sanwamarin.com/>



ヤママー和船17
 ヤママー2GM (13馬力)
 ヤママードライブ
 (バーハンドルステアリング)
 夜間航行

23万円 (税込)



ヤマハマリンジェット700LTD
 H9年式

13万円 (税込)



陸上保管艇募集中!! お気軽に
 ご相談ください。

ボート免許教室生徒募集中

- 少人数からでも随時開校可能
- 当マリーナに教習艇保管してあるので非常に便利です
 詳しくは竹原マリンまでご連絡ください

株式会社 竹原マリン

広島県竹原市吉名町4501-2
 TEL.0846-28-0373
 FAX.0846-25-1719
 営業時間 8:00~18:00
 定休日 毎週水曜 (第1・第3火曜)
 E-mail: takemarine@mx2.tiki.ne.jp
 URL: www.takeharamarine.com



2017 ソフトミニ鯛ラバ 遊動式

鯛丸

4月下旬入荷予定 **予約受付中**

参考定価 **980円**



橋本産業 チョクリ仕掛 当店価格 **430円**

小豆島 海苔真鯛 当店価格 **520円**

イカナゴ 真鯛 当店価格 **520円**

鳴門 明石海峡 当店価格 **520円**

三崎沖 下津井瀬戸 当店価格 **520円**

小豆島 大角鼻 当店価格 **520円**

小豆島 金ヶ崎 当店価格 **520円**



鳴門オモリ

11-3 チョクリ基本型 (全長16メートル) 当店価格 **390円**

11-4 チョクリ短型 (全長6メートル) 当店価格 **295円**

7-3 チョクリ短型 (全長6メートル) 当店価格 **295円**

8-4 チョクリ短型 (全長6メートル) 当店価格 **295円**

サワラ胸突サビキ仕掛 **予約受付中**

特価格



鳴門サビキ 通信販売いたします

在庫豊富

類似品に注意

特殊なサバ皮を使用した「鳴門シリーズ」のサビキは大量生産ができません。品切の際はご了承下さい。

大賀釣具店

釣具・エサ・オリジナル仕掛等
 通信販売致します

大賀釣具店

〒706-0011 岡山県玉野市宇野8-3-3
 TEL・FAX (0863) 32-1370
<http://oogaturiguten.jimdo.com/>





見た瞬間、心奪われる美しさ
世界130のボートビルダーが採用

施工例、資料請求はHPから

フレキシチーク 検索

www.flexiteek.jp



選ばれている **3** つの特長



1 化学合成材とは思えない美しい木目が醸し出す高級感



2 色あせ、劣化の心配なし! 貼った時の色を持続



3 定期的なオイル塗布サンディング不要! イージーメンテナンス

施工例



Before



After

参考施工価格

- TOYOTA PONAM31
- ・費用概算 600,000円 (型紙採寸・貼付け費用含む)
 - ・施工面積 6㎡
 - ・施工日数述べ 3日 (型紙採寸1日、貼付け2日)

お問い合わせは 日本総輸入販売元 株式会社ジェイエスピー 第2営業部 RESUCO(レスコ)
〒444-0124 愛知県額田郡幸田町深溝大角豆田1-6

RESUCO

☎0564-56-0001 (平日10:00~18:00)
E-mail : resuco@jsp21.co.jp

インターネットYahoo!オークションにも出品中!
 パソコンからYahoo!Japan 横山アンカー検索!!

横山アンカー 検索
 HP変わりました。

自動シャクリ機 コントローラー内蔵

シャクリパターンが追加
 『タコ』『タチウオ』パターン

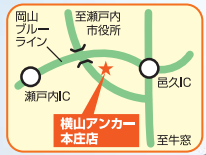

実用新案登録

コントローラーでスピードや
 竿上の停止、竿下の停止が
 コントロールできます。

竿が上から下へ下がる時モーターのフル回転で下ろす。

シャクリ機本体 66,000円 (税込)

誠和釣具 086-282-6841
横山アンカー
 岡山県瀬戸内市邑久町本庄2119-1
 お問い合わせ
 TEL.0869-22-0402
 HP.090-6431-9178
 FAX.0869-24-1704

イスズ KF (キングフィッシャー) 27 48D1-TC
 押し
 ●オーボート ● トロイ ● GPS魚探 ● スルカー
DOWN 200 (税込) 万円

ヤママー DE25 4JH-DT 75ps
 委託艇
 ●シャフト艇
180 (税込) 万円

ヤマハ DX-25C 押し
 ●後部フィン ● ウィンチ ● スルカー ● 後部フィン ● 船中ファン ● 夜間航行 ● 照明
DOWN 170 (税込) 万円

ヤマハ YDX-33
 委託艇
160 (税込) 万円

ヤマハ DX-25C
 ●夜間航行 ● スルカー ● 後部フィン ● ウィンチ ● スルカー ● 後部フィン ● 船中ファン ● 夜間航行 ● 照明
DOWN 160 (税込) 万円

ヤマハ YDX-25B D200KH 82ps
 委託艇
 ●前後フィンタイプ ● スルカー
110 (税込) 万円

http://setotekkou.com/
(有)瀬戸鉄工所
TEL.0848-22-5641
 〒722-0004 広島県尾道市正徳町26-2

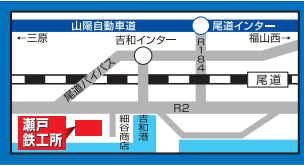

ヤマハ FR-21 (H8) 定員7名
 今が買い時!
 おすすめ艇!
 エンジン 新品搭載予定
 夜間灯・ウエークタワー・GPS魚探・トランサムステップ
 整備中につき
価格応談

ヤマハ SRV-20 (H7) 定員6名
 エンジン ヤマハ12st60ps
 夜間灯・イクス・魚探
整備中

ヤマハ SRV-20 (H9) 定員6名
 整備中につき
価格応談

ヤマハ DX-34B (S63) 定員12名
 委託艇
 現状渡し
価格応談
 エンジン ヤマハディーゼル (MD620K) 195ps・アワー5970h
 夜間灯・ウィンチ・スバンカー・やり出し・トイレ・テント

ミヤマ MFC-2 15HT (H14) 定員7名
 エンジン ホンダ4st90ps
 夜間灯・GPS魚探 (ホンデックスHE-8301 (新品))・油圧ハンドル・テント・ウィンチ
151 (税込) 万円

期間限定 SINACOVA
販売コーナー展開中
 CLUB HOUSE 内
 黒島 徳山湾

15tマリーナクレーン完備
 しゅうなん海の駅
 ポート免許教室毎月開講
陸上保管艇募集中

YAMAHA Marine Club 加盟店
 Sea-Style
 各種新艇・中古艇販売
 マリンジェット
 修理・保管
 マリン用品販売

ヤマハマリンネットワーク店
マリーナ・シーホース
SEA HORSE
 〒745-0802 山口県周南市栗屋茶切118-13
 TEL.(0834) 26-0444 FAX.(0834) 36-1021
 E-mail si-ho-su@image.ocn.ne.jp
 ●毎週火曜日と第1・3水曜日定休日 (祝日の場合は翌日)
URL http://www.marinaseahorse.jp/
 最新情報随時更新中!!



FR-28



お酒落なファミリークルーザー

ボルボ200馬力ディーゼルドライブ
夜間灯、GPS魚探、レーダー、オーディオ
個室マウントイレ、電動ウインチ、油圧フラップ
リモコンサーチ、オーニングテント

H4 **302.4万円**

UF-29IBHP



程度極上! オプション多数装備の人気艇

ヤマハ247馬力ディーゼルシャフト(2カ所操作+微速装置)
夜間灯、GPS魚探、デジタル魚探、レーダー、コンパス
電動ウインチ、油圧フラップ、テント、スパンカー、マルチカラー
ソーラーチャージャー、コンセント、ドラムステップ&ラダー

H16 **788.4万円**

FX-26Z II IS



新入荷

頑強い人気のフィッシングボート

ヤマハ125馬力ディーゼルドライブ 2カ所操作
夜間灯、GPS魚探、電動ウインチ、サーチライト
電動リールコンセント、オーニングテント
個室トイレ、ドラムステップ&ラダー、ロードホルダー

H9 **324万円**

WelCraft-26



ハイパワー船外機への換装モデル

スキ4スト200馬力船外機 x2

ASK

PONAM-26s



人気アルミ船体のフィッシャーマン

トヨタ160馬力ディーゼルドライブ
夜間灯、GPS魚探(RF72GP3)、Tトップルーフ
パウウインチ&パウスプリット&レール
エンクロージャー、アウトリガー、電動トイレ

H13 **345.6万円**

UF-23HT



新入荷

ベストセラーフィッシングボート

ヤマハ4スト90馬力船外機
夜間灯、GPS魚探、パウウインチ&ローラー
油圧ステアリング、ドライバーシート、フロアパネル
HTエアインテーク、スタンアンカーローラー

H6 **248万円**

YD-25



お手頃サイズのディーゼルボート

ヤマハ174馬力ディーゼルドライブ
夜間灯、GPS魚探、ワイバー
パウ電動ウインチ&3カラー
リアテント、カティアインテーク

H13 **150万円**

SRV-20Re



人気マルチボートを大胆リファイン

ヤマハ4スト90馬力船外機
船体再塗装、GPS魚探、ハイエストパウレール
コマンドリンクメーター、ウェイクゲート
ドラムステップ&ラダー
油圧ステアリング、ロードホルダー

H6 **140.4万円**

FZ-23c



広々キャンピングのマルチクルーザー

ヤマハ4スト115馬力船外機(新品+コマンドリンクメーター)
夜間灯、GPS魚探、パウウインチ
個室電動マウントイレ、ドライバーシート
ドラムステップ&折畳ラダー

H6 **172.8万円**

UF-20



定番フィッシングボートをリファイン

ヤマハ4スト60馬力船外機(新品)
夜間灯、GPS魚探、イクス、リアテント
ドラムステップ&ラダー、カティアインテーク
油圧ステアリング、コマンドリンクメーター

H4 **129.6万円**

FR-18



スタイリッシュな小型スポーツボート

ヤマハ2スト70馬力船外機
夜間灯、GPS魚探、イクス
補機ブラケット、ドラムステップ
リアアンカーホルダー

H5 **64.8万円**

D-100s



新入荷

一体型カートのボートの極上中古艇

スキ4サイクル2馬力船外機(未使用)
ドライバーシート、アルミ製オールセット
サイドエアーファン、イクス
折畳ドラムステップ、船外機スタンド

H17 **32.4万円**

第32回 広島ポートショー マリン・グラン・フェスタ2017

2017. 4/15日. 16日 10:00▶17:00

広島観音マリーナ **入場無料**



FXCruiserSHO



ハイパフォーマンス3人乗りJET

ヤマハ4スト210馬力JET
安定した走行性能&換算の加速性!

H20 **129.6万円**

FW-17



初心者向けお手頃フィッシングボート

ヤマハ4スト40馬力船外機
夜間航海灯、イクス、パウノローラー

H17 **129.6万円**

五日市メープルマリーナフェア 4/23日

入場無料 10:00▶17:00

- ◇宮島ミニクルージング
- ◇バルーンピエロショー
- ◇吹奏楽演奏部演奏会
- ◇親子けん玉体験会
- ◇たこ焼き販売屋台
- ◇マリーナ施設見学会



徳山マリン・グラン・コスト・クラブ

県内最大級の海上係留型マリーナ



年間契約料(例) ※消費税別
◆20feetポート 130,000円
※陸置きの場合、別途船台使用料3,000円/月

利用状況に合わせて
陸置きと係留とを切替え可能!

周南市大島卯の木1298 FAX 84-0456 営業 9:00~17:00
0834(84)0767 定休日 月曜日

MarineSupport-五日市

営業 9:00~17:00 定休日 火曜日



広島市佐伯区海老園3丁目1-25
082(923)2235

プロ中のプロが的確な問題解決を。

事故後の対応、
とても満足できない！

他社で契約されている方、
事故後、保険会社の対応でお悩みの方、
示談がなかなか成立しない方、
スキルを持つ当社に、
迷わずご連絡ください。

Sanyo
Insurance
Center
Co.,Ltd.

最適の保険を最高のサービスで
株式会社山陽保険センター
0120-016-838 sanyo-hoken.com
岡山市中区平井3丁目874-5 Tel 086-276-7001 Fax 086-276-6838

中古艇情報

おすすめ **FX24C-HT**
 HONDA BF225
 バウスプリット・リアドア
 スターンレーンル
 引き違い窓
 パウローラー・ウインチ
 GPS漁探
 ルームライト

船外機
225ps搭載!!

オプション多数付きの
おすすめお買得艇です!

試乗艇特別価格 **540万円** (税込)

DE26GZ **入荷しました。必見です。**

ヤンマー 4JH3-DTZAY 115ps
ウインチ・GPS漁探・スパンカー・マリントイレ

320万円 (税込)

有限会社 **マリンショップ 藤**

福山市新涯町2-29-18
TEL.084-954-2501
FAX.084-954-1022

ボートオーナー 出番ですよ!

オーナー：佐藤 慶治 様
艇：ヤンマー EX31A

ボートオーナー 佐藤様のコメント

春の海、終日（ひねもす）のたりのたりかな、
海の上にプカプカ浮かんでいると、気持ちの
いい季節となりました。

船釣りを始めて、30年近くになりますが、ずー
と、メバルを求めて島めぐりをしています。

最初の船は、中古の20フィートの船外機艇でし
た。福山沖、笠岡諸島のポイントを探し回った
のを覚えています。それから2隻の船を乗り継
ぎUF27の船外機艇で釣行していました。風や
潮が速いと、中々船が安定せず、難しい釣りとな
っていました。昨年、63歳で現役を引退と
共に、新しい船に乗り換えることに決めました。

メバルの流し釣りに向いた船を求めて、キャビンが低くて潮
に乗りやすく、足の速い、ヤンマーのEX31にきめました。

シャフト船は初めてなので、なかなかうまく言うことを聞いて
くれませんが、これから、この船と長く付き合い、楽しいフ
ィッシングライフを続けて行ければと思います。



(有) マリンショップ藤 藤井コメント

佐藤様とは、昨年夏に、EX31の購入からのお付き合いですが、
研究熱心な方で、感心することが多々あります。
この船との長い付き合いをサポートできたら嬉しいです。よろし
くお願いいたします。

海もやま話 Vol.108

魚が「スレる!」について



魚釣りをしていると、多かれ少なかれ「スレ」という状況を経験したことがあると思います。魚が「スレる!」とはなんらかの要因で魚が警戒し、釣れにくくなることを指しますが、この言語は人間でいう「擦れ枯し」(さまざまな経験をして素直でなくなったり、するがしこくなること)から引用された釣用語だと思います。この「魚がスレる!」とは魚達にとってどのような状況になるのでしょうか。



多くの釣り人が集まるポイントでは魚がスレて釣れなくなることが多い



釣りに掛けた魚をバラシ(逃がしてしまう)てしまうと、逃げた魚が仲間達に危険を知らせ、この付近では釣れなくなってしまいます。これがいわゆる「スレ」の状況なのでしょうが、言葉が喋れない魚がどうやって仲間に危険を知らせるのか…? このことを図書館の資料室で調べた結果、ある外国人の研究者が下記のような実験結果を報告していました。

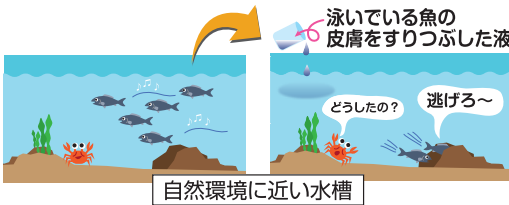

魚達が危険を知らせる研究報告

コイ科の小魚を飼っている水槽の中に、仲間の皮膚をわずかにすりつぶした液を数滴入れただけで、数秒後には小魚たちは巢の中へ隠れてしまったのだ。

数々の実験の結果、魚の皮膚には仲間達に恐怖反応を引き起こす警報物質が含まれていることがわかったのだ! このことにより魚が自らの意思で仲間に危険を伝えるのではなく、体内の化学物質が放散することで仲間達が危険を察知するのだ!

えらい科学者。

警報物質とは何でしょう?

魚の警報物質は骨鱈上目(約28%の魚種)に分類される表皮に含まれています。魚の表皮はウロコではと思われがちですが、ウロコは真皮(表皮に内部)の一部なのです。よく見るとウロコの表面には薄い細胞の層があり、これが表皮となるのです。この表皮中に警報物質が含まれ、魚が針に掛かり暴れると弱い表皮は傷つきたくさんの警報物質が水の中に溶け出すことになるのです。

警報物質は仲間だけの絆?

傷ついた魚から放散される警報物質ですが、同じ種類の魚には危険を察知できるのですが、魚種が遠のくにつれ警報効果はうすれてしまうのです。よく本命の魚はスレて釣れにくくても、外道は喰いが立っているというのは、このような理由があるのでしょうか。



www.boatcenter.jp ボートセンターグループ 検索

ボートセンターグループ

〒597-0062 大阪府貝塚市沢334-1
 TEL 072-438-9822
 FAX 072-438-9823
 TOYOTA・YANMAR・SUZUKI 販売代理店

ヤマハ FC-31 EX-T
 ヤマハSX370KSH (1165ps) x2
 人気中古艇のフィッシングクルーザー

H23年式 GPS魚探心付
22インチモニター付 1台目録

LOWRANCE DOWN 490万円 (税込)

KEキャット30
 ホンダ4ストローク250ps x2 (H23年10月新品搭載)
 63ノットの異次元世界が体感できます

H23年式
ハイトロックスカッフプレート
LOWRANCE

LOWRANCE DOWN 380万円 (税込)

ヤマハ FR-26
 スズキ4ストローク200ps (新品)

H23年式

298万円 (税込)

ヤマハ エアロギア21
 ヤマハ4ストローク150ps

H27年式 標準装備
9インチモニター付

298万円 (税込)

ニッサン サンフィッシャー730
 ボルボ31ディーゼル130ps
 燃費いい24フィートディーゼルウォークアラウンド艇でっせー

H23年式 GPS 魚探
15インチモニター付 1台目録
キチンと釣れる 魚探モニター付

LOWRANCE DOWN 148万円 (税込)

ヤンマー FX24
 ヤマハ115ps

688年式

78万円 (税込)

ヤマハ FR-32 EX HP-FSR
 ボルボ370ps

H23年式 17インチGPS魚探
FSR 10インチモニター付

価格応談

トヨタ ポーナム28
 トヨタ165ps x2

H23年式 17インチGPS魚探
モニター付

価格応談

エヒメボートサービス アンテナSHOP

中古船・中古エンジン
中古GPSなどの
情報発信基地!

魚探祭り
開催中!

大特価 船用関連機器
展示販売コーナー

中古艇祭り開催中 全艇展示中!!

[ホームページただ今リニューアル中!!]

株式会社
エヒメボートサービス
 愛媛県新居浜市垣生5丁目乙19-2
 TEL 0897-67-1147
 FAX 0897-67-1148

エヒメボートサービス (WAVE)
石鐘神社
一宮工務店 第2工場

ディーゼル艇船 特選中古艇情報

*中古艇は一隻台です。売り切れ又は
売却済の場合はご容赦下さい。

営業用釣船に
最適!!

ヤマハ DY-34
 E/G ヤマハ/MD-630 380ps
 GPS魚探電子ラット 微速
 ソーラーパネル/スパンカー
 オーニング/サイドスラスタ
 ウィンドラス・2ステーション
 大型キャビン

580万円 (税込)

ヤマハ UF-30
 E/G ヤマハ/386KUH
 230ps
 GPS魚探/スパンカー
 オーニング/ウインチ
 2ステーション

490万円 (税込)

ヤマハ DX-30H
 E/G ヤマハ/343
 130ps
 魚探
 スパンカー
 屋形

価格応談

浜島造船45フィート
 E/G 三菱460ps
 3150HR
 GPS魚探/スパンカー
 オーニング/ウインチ
 3ステーション
 客室/レーダー

580万円 (税込)

美麗

4分割ポート
 平成8年式
 船外機8ps
 検査なし
 安全備品

16.2万円 (税込)

ヤマハ YDX-27
 E/G ヤマハ/MD343
 130ps
 GPS魚探
 スパンカー/ウインチ
 オーニング

価格応談

ヤマハ W-19DH
 E/G F-25ps
 魚探・夜間

38万円 (税込)

ヤマハ FR-21
 船体のみ
 油圧ラット
 ウェークタワー

15万円 (税込)

ヤンマー 26
 ウインチ無し
 スパンカー無し
 油圧ラット

価格応談

販売・修理 [エンジン・船・FRP]
 ヤマハポート・いすゞマリンエンジン特約店

(有)ダイヤマリン

〒711-0927 倉敷市下津井1丁目1-37
 TEL (086)479-9169(代) FAX (086)478-5303
 http://www2.kct.ne.jp/hirauchi/ E-mail:tdiy@mx1.kct.ne.jp
 担当 ヒラウチ 090-3633-3667

特価在庫艇

ヤマハ SRV-20 / 船 25フィート
船外機40ps

船の買収・廃船いたします
詳しくは弊社までお問合わせ下さい。

広島ボートショー

4月15日(土)・16日(日) 場所：広島観音マリーナ

10:00~17:00

広島ベイマリーナブースでお待ちしております。

ヤマハSR-X24

新艇



ヤマハ4ストローク (200馬力)

価格応談

ヤマハFR29

新艇



ボルボディーゼル (330馬力)

価格応談

ヤマハYFR-27FSR

新艇



ヤマハ4ストローク (250馬力)

価格応談

ヤマハYFR-24FSR

新艇



ヤマハ4ストローク (175馬力)

価格応談

ヤマハSR-X

新艇



ヤマハ4ストローク (115馬力)

価格応談

ヤマハBF25

新艇



ヤマハ4ストローク (130馬力)

価格応談

ヤマハAR192 (H27)

委託艇

価格応談



ヤマハ4ストローク (210馬力)
航海灯・ウェイクタワートランサムラダー・オーディオ

ヤマハFR34 (H1)

委託艇

価格応談



ボルボディーゼル (450馬力)
航海灯・GPS魚探・電動トイレ・ウインチ・レーダー

ヤマハSR-X (H23)

300万円 (税込)



ヤマハ4ストローク (115馬力)
航海灯・GPS魚探・電動トレ・ウインチ・エンクロージャー

ヤマハ24ジエスタ (H13)

440万円 (税込)



ヤマハ4ストローク (175馬力) 新品
航海灯・GPS魚探・電動トイレ

ヤンマーEF25 (H14)

350万円 (税込)



ヤンマーディーゼル (115馬力)
航海灯・GPS魚探・ウインチ・オーニング

ヤンマーEF23 (H11)

150万円 (税込)



ヤンマーディーゼル (93馬力)
航海灯・GPS魚探・ウインチ・オーニング

ヤンマーEX-40 (H16)

委託艇

価格応談



ヤンマーディーゼル (450馬力) 航海灯・GPS魚探
電動トイレ・ウインチ・パウスラスター・オーニング



広島ベイマリーナ

広島市南区元宇品町42-16

TEL.082-255-6135



「グランドプリンスホテル広島」横

ホームページ

広島ベイマリーナ

検索



マリンテック 国家試験免除 学科 実技

お問い合わせ、お申し込みは尾道海技学院の各事務所へ!

- 一般財団法人 尾道海技学院 <http://www.marine-techno.or.jp>
- 本校 TEL (0848) 37-8111 広島事務所 TEL (082) 543-5118
- 山陰事務所 TEL (0852) 21-3366 山口事務所 TEL (0834) 32-6256
- 岡山事務所 TEL (086) 225-8477 尾道海技学院 検索

◆小型免許講習の教員募集中。お気軽にお問い合わせください。

ボート、和船のことならお気軽にお問い合わせ下さい

ヤマハ UF-25
ヤマハF-115
1900時間
ウインチ、油圧操舵

160万円(税込)

ニッサン H3年式
サンキャット
7.7サルーン
ヤマハ175ps (新品換装予定)

価格応談

友人同志3人集まれば、いつでも開講いたします!!

ボート免許教室生徒募集!

国家試験免除2級小型船舶 操縦士育成コース
資料請求等、詳しくは藤田鉄工所まで、お電話にてご連絡ください。

置き場所にお困りの艇、ありませんか?
保管艇募集
限定 **2隻**

ヤマハ(エンジン・和船・船外機・ボート) 販売・修理・保管

(有)藤田鉄工所

〒725-0025 広島県竹原市塩町1丁目6-20
E-mail fujiteco@ruby.ocn.ne.jp
携帯 090-9735-5806
TEL. (0846) 22-0785
FAX. (0846) 22-6510

当社のおすすめです! **ヤママー-FX-24C.CS (H28)**

スズキ250馬力(4スト)
夜間灯・Tトップ
GPS&魚探・ミンコタ
トイレ・サイドポケット
ベンチシート
デュアルバッテリー他

MAXスピード37ノット。船底にウレタンを充填した乗り心地抜群!当社多数のオリジナルオプション付きでルアーフィッシングに最適な船です。

試乗艇特価

ヤママー-DE-28DZ (S63)

ヤママーディーゼル
110馬力
ドライブ
夜間灯・GPS&魚探
ウインチ・テント
スパンカー

135万円(税込)

シーレイ290S FB (H4)

ボルボペンタ230馬力
ディーゼル×2 (H17)
夜間灯・ウインチ・個室トイレ
発電機・エアコン・ギャラー
冷蔵庫、電子レンジ、陸電
トランサムステップ&ラダー

560万円(税込)

ヤママー-ZD-23 (S57)

ヤママー4JH-TZ
50馬力
ディーゼルドライブ
夜間灯・ウインチ
テント
デッキを補強しました

35万円(税込)

ボート免許教室受講生募集中

★一・二級国家試験コース 毎月試験実施
★一・二級養成コース 随時実施します。
詳しくは当社ホームページをご覧ください。

レンタル会員募集中

レンタル艇に今一番人気の**サルバ26**が加わりました。
詳しくは当社HPのレンタルを見てください。

入会キャンペーン実施中!

装備品
・GPS&魚探
・ウインチ
・トイレ
・二箇所操縦
・スパンカー

株式会社 **ポート オフ 岡山**

〒702-8016 岡山市南区小串1173-2
TEL (086) 269-2038

中古艇はホームページで…… <http://www.portof.net> ポートオフ岡山 検索

岡山市の南、児島半島の最東端

メカニクス知っ得講座 父

最新航海計器事情

(株)相生マリン 三宅 毅

最近、新艇に最新モデルの航海計器を偽装したところ私がオーナー様に航海計器の操作などの説明をする事になり色々取り扱い方や機能、性能を勉強していると私の知らない間にとても進化し、とても便利な機能を発見したので今回、画像と共に簡単に解説したいと思います。

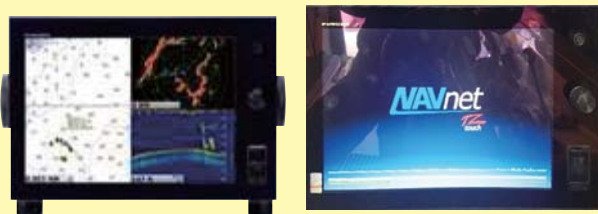

スマートホンのようにタッチパネルで操作が可能になっています。(素早くメニュー移動が可能です!)

プロッターと魚探とレーダーが一画面で表示でき従来より表示速度が上がっている。

(1台で3役なので運転席の前方がすっきりして視界が広くなり1か所の目視で情報が得られるので安全向上です!)

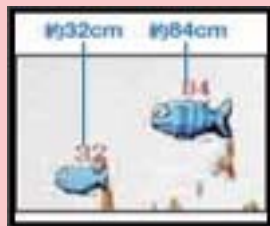
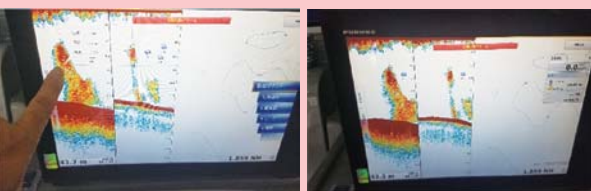

魚のサイズ表示はもちろん魚群が現れたときに魚群の群れにタッチするだけでチャートへマークしてくれます。

また魚探の映像を本体で数分間記憶しているので画像をバックして過去の映像の群れにタッチしてもその群れが映っていたポイントにマークするプレイバック機能(勝手に名前付けてます!笑)があります。

**これは釣り師にとって
ポイントを逃さない素敵な機能だ!**



ネットでアプリをダウンロードする事によりスマートホンやタブレットにWi-Fiで画像を飛ばすことができスマートホン、タブレット側で操作できるようになっている。

(2ステーションが配線工事なしでしかもコストも抑えられ嬉しい機能です!)

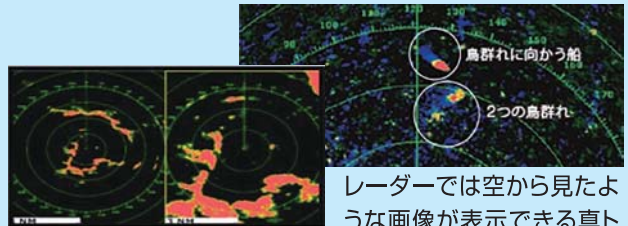

レーダーでは空から見たような画像が表示できる真トレイル機能がありどの方向にボートなどが移動しているかわかるようになっています。トレイル(ボートの引き波のようなもの)は表示時間を自分で設定できます。トレイル機能によって止まっている物体と移動しているボートの判断ができとても安全に航行できます。

またレーダーを2画面にし近距離と遠距離を同時にリアルタイムに探索表示ができ、近い場所と遠い場所の安全を監視が出来るようになっています。(夜間の航行には安心の機能です!)

**レーダーは実際海に出て最初は練習しながら
機能や映像の移り方を覚えていきましょう。**

特に私自身が気に入った機能を簡単に説明してきましたが今回の機能は

FURUNO NAVnet TZtouch TZT14に備わっています。

釣果UPや安全にマリンライフを楽しむ為に役立つ機能満載の最新鋭の航海計器に興味のある方は

See&See協議会 加盟店にお気軽にお問い合わせください。

免許・販売・修理・保管の事ならお気軽に

ヤマハDV53A

ヤンマーDE26HZ



おすすめ艇 1980万円

480万円

国内メーカー新品530ps載替予定

ヤンマーディーゼル115ps(新品)
ウインチ、GPS魚探、ヤカタ、スパンカー、航海灯

ヤンマーLF26BZ(H22)

ヤマハAG-21(エアロギア21)



432万円

320万円

ヤンマーディーゼル125ps GPS魚探、航海灯、ウインチ
ハウスブリット、オーニング、電動マリントイレ、スパンカー
トランスサムステップラダー、スカイライトハッチ、デッキライト
2ステーション、左舷引き違いドア、デフロスターヒーター、他

新品エンジン150ps ステレオ・クッション
シート(新品)、航海灯、オーニング、トランスサムステップ

トハツ TSC-225HT(H13)

TF-20



180万円

65万円

TOHATSU MD115直噴エンジン(H22)に載替
航海灯、個室トイレ、スキータワー、トランスサムステップラダー

TOHATSU MD70
航海灯、ウインチ



宮島ビューマリーナ

広島県廿日市市大野2-11-9

TEL.0829-55-3610

FAX.0829-55-0773

http://kadonamarina.jp/ マリンショップ 角野 検索

YFR-24 FSR (F130)



新品 こだわりの
YFR-24 FSR
中古F150Aシリンダーヘッド交換地
★フィジックサポートリモコン
2ステーション
★左スライドウィンドウ
★検査一式(法定備品)
★航海灯
453.6万円(税込)

展示艇特価
価格応談

FISH-15(F30AETL)



整備済し
39万円(税込)

★新品油圧ハンドル
★ワイヤー交換

ボート一式 販売・修理・保管・検査手続

ヤマハマリンネットワーク店
KADONO MARINA
マリンショップ 角野

〒705-0033 岡山県備前市榎浪3629-6

TEL.0869-67-2332

FAX.0869-67-2348

http://kadonamarina.jp/



ブルーライン備前出入口から左折5分
定休日 毎週火曜日

フジツボ・貝・藻を付着させない



Q どのくらいシートは保ちますか。

A 船底シートは海上で使用するので一概には言えませんが、取り付けてから6年以上たった現在でも、まだ使っておられる方が多くいます。まれですが3年ほどで次の新しいシートに替えられる方もおられます。

Q フジツボなどが本当に付かないのですか。

A 基本的に船底やプロペラに付着しません。新艇などで一度も塗料を塗られたことのない船は少量ですが付着するようです。塗料を一度でも塗ったことのある船であればまず付きません。また、エポキシ樹脂タイプのスクートを穿かせており、日光を遮りますので、藻やコケなども防ぐことが出来ます。

Q シートの掃除は必要ですか。

A 基本的に必要ありません。フジツボなどが大量に付いても沈まないだけの浮力のあるフロートを使用しています。また、ある程度付着すると自然に剥がれ落ちるようです。

Q 船底シートをすると電蝕は防げるのでしょうか。

A 船底シートをしても電蝕は防げません。亜鉛板(ジंक)の交換は定期的をお願いします。



船外機からヨットまで
貴方のご愛艇を
フジツボから守ります!!



面倒な船底掃除の悩みを解決!
あなたの愛艇がグングン走る
船底シート

船底シートは
S&S協議会会員各社に
お問い合わせください。



船底カバー船底シートの製造メーカー
HIROTANI
有限会社広谷商店

〒710-0806 岡山県倉敷市西阿知西原1389
フリーアクセス: 0800-200-7488
(繋がらない場合は086-465-4788)
FAX:086-465-5848 MAIL:contact@hirotani.jp



http://hirotani.jp

広谷商店 検索

No.107 瀬戸内海 ボートDEフィッシング スズキ!

今回は春のイカナゴをたくさん食べて脂の乗りのが良くなったスズキを釣りたいと思います。

スズキは全国季節を問わず釣れる魚ですが、これから夏にかけて旬の魚となります。

冬のスズキは痩せて脂が乗っていないのが普通ですが、これから夏にかけて沢山エサを食べて脂が乗ってきます。身は白身で淡泊、少しスズキ独特の風味があります。食べ方も刺身、洗い、焼きが合います。小さめのサイズ(セイゴ)は煮つけやから揚げなどの料理にして、美味しくいただくことが出来ます。

またスズキは成長と共に呼び名が変わり出世魚と言われています。関西ではスズキ(60cm以上)←ハネ(40cm以上)←セイゴと呼びます。私のマリーナ内では80センチを超えるとスズキと呼び、79センチ以下はハネ、49センチ以下はセイゴと呼んでいます。通常は60cm以上でスズキと呼ぶそうです!(笑)

最後にボートで綺麗な海域まで出て、綺麗な海で育ったスズキはすばらしく美味しいので、皆さんも今年はボートで出世魚の美味しいスズキを釣りに行こう!

瀬戸内海! ボートDEフィッシング スズキ 実践編



3月17日 使用艇 トヨタ PONAM26L

中潮 干潮7:37 満潮13:08 天候晴れ

6:00 出港。今回はこの時期イカナゴをお腹いっぱい食べてよく肥えたスズキを狙いに出勤です。あわよくば真鯛も狙いたい所ですが、今年は釣果にかなり波があり、3月10日現在気象庁よりエルニーニョ、ラニーニャ関係の異常気象の発表はないものの、少し水温が低いのが原因のように思われる。(私見!笑)

7:00 ポイント到着。ここは水深45m、所々に起伏があり、イカナゴなどベイトがよく群れているポイント。今回は大物のスズキ狙いなので、ハリスは少し太め、疑似餌部分も良く光り、派手なカラーでスズキに猛アピールしたいと思います。

7:15 ボートをゆっくり走らせ魚探で周囲を探索するも、ベイトの反応は全くなし。周りのボートの数は時間が経つにつれ増えているが、魚が釣れている形跡無しの様だ。

7:30 今日はこのポイントで腹を据えて勝負する予定なので、まずは実績のあるポイントで仕掛けを降ろすとしよう。

8:00 ベイトの反応なし…。反応はないもの仕掛けは底まで落とし、ゆっくりと巻き上げながら中層辺りを探ってみる。

9:00 周囲の釣り人にもアタリは無い模様。今日は厳しい釣りになりそうだ。

10:15 少し魚探に反応が出てきた。周りでスズキが上がりだしている。こちら『ようし』と気が自ずと入ってリールを巻いていると、中層より少し上の方で今日初のヒット! 竿がグニャリと曲がり、海面すれすれで持ちこたえているので、かなりの大物のようだ。

本日最初のヒットなので、用心しながら無理せずに、スズキをコントロールしながらラインを巻き取っていく。ドラッグは緩めでスズキが抵抗したときは、ラインを極力出すようにセットしています。ラインもためにセットしているので、魚の重量感とパワーは感じるが瞬発力はないので安心し、心地よい引きを楽しみながらボート際まで引き寄せ。最後はバシャバシャと尾びれで暴れるように1、2回抵抗したが、大きめのタモで一気に取り込み成功! 船上に上がってきたのは60センチオーバーのスズキでした。

スズキはエラが鋭く尖っているのでハリスを外すときは気をつけよう!

この後にしばらくしてもう一匹釣れましたが60センチ弱のハネでした。

12:00 今日は二匹釣れた後はピタリとアタリが止まり、魚探の反応もよくないので、ストップフィッシング。

今日のスズキは夕食でカルパッチョとポワレで美味しくいただきました。



【今日の釣果】 スズキ1匹 ハネ1匹

釣る方法

- 魚探で群れを探そう
- 仕掛けを底まで落としゆっくり巻き上げよう

ワンポイントアドバイス

- スズキはハリスが太くても釣れるので太めでもOKです
- もたもたしているとメーター級が追い食いしてくるので気をつけよう

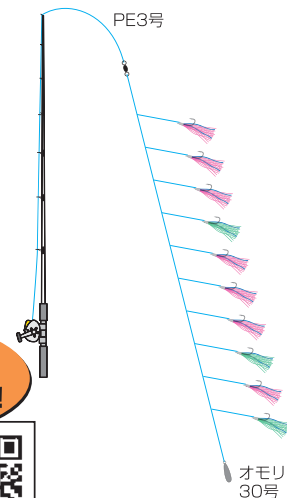

ただ今、Face Bookでリアルタイム釣果配信!!

仕掛け

- 竿：シマノ MIYOSHI
- リール：ダイワ シーボーグ
- PE：3号
- オモリ：25～35号

プロフィール

三宅 毅 (みやけ つよし)
 兵庫県出身 1972年生まれ
 相生マリンセンター代表
 [現在のおもな成績]
 真鯛65cm・メバル31cm・カジキ5本

師匠の独り言

- スズキは味噌漬けにすると美味しく日持ちするよ!
 (西京漬けなどお勧めです)
- エルニーニョは太平洋赤道近辺の海水温が平年より高くなりラニーニャは低くなる現象です。
 これが発生すると異常気象が起こるらしい!



中古艇情報

トヨタポナームのことならおまかせ下さい!!
 特別操船スクールも実施しています。

TOYOTA PONAM ラインナップ
TOYOTA PONAM 28V



TOYOTA PONAM 31



TOYOTA PONAM 35



TOYOTA PONAM 28L



ヤマハ SF-51



TOYOTA PONAM 26F



TOYOTA PONAM 26L



ヤマハ PC-27



ヤマハ FC-31



ヤマハ WF-23



ヤマハ PC-26



ヤマハ エキサイター



ヤマハ FR-21



ヤマハ サルパ28



ヤマハ SR-30



AIOI MARINE Co., Ltd.
相生マリン(株)
 〒678-0172 兵庫県赤穂市坂越2851-16-1208 マリンプラザ2001
 TEL・FAX 0791-22-3277 ☎ 0120-885928

お問い合わせ下さい

- ★大型中型係留艇
- ★船底清掃業務
- ★クイック清掃

トータルマリンサポート

新艇販売	釣具販売	ボート輸送
中古艇販売	ボート免許スクール	ボートメンテナンス
中古艇査定	ボート保険	マリンライフの相談
		ボート保管場所相談

ボートクラブシーマンネットワーク



海・心満たされる時間...

JAPAN BOATSHOW 2017
INTERNATIONAL

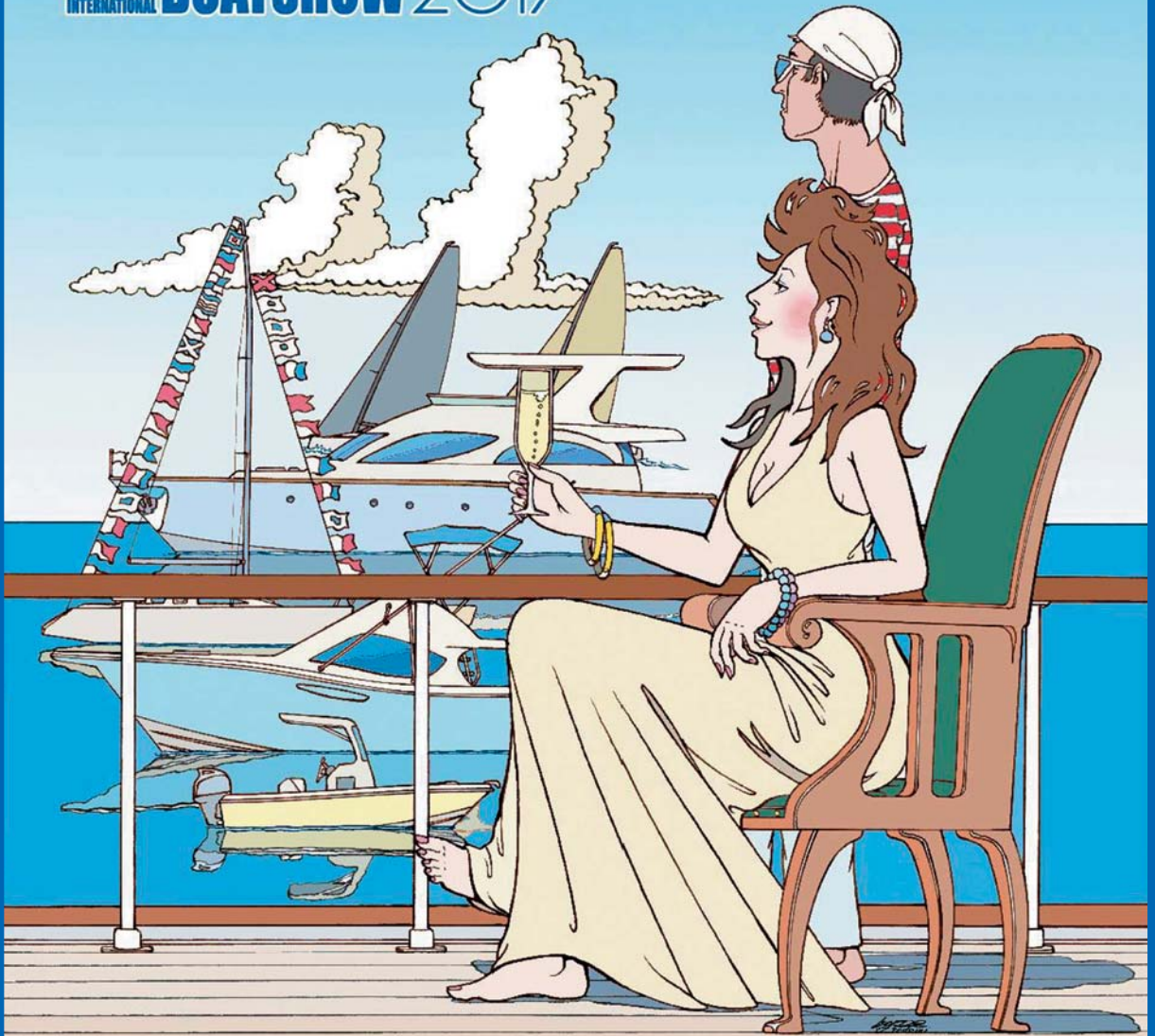

関西ボートショー2017	4.7Fri.・8Sat.・9Sun.	新西宮ヨットハーバー
名古屋ボートショー2017	4.14Fri.・15Sat.・16Sun.	NTPマリーナりんくう
広島ボートショー2017	4.15Sat.・16Sun.	広島観音マリーナ
2017九州ボートショー	4.22Sat.・23Sun.	小戸ヨットハーバー
2017四国フローティングボートショー	5.20Sat.・21Sun.	マリナーパーク新居浜

<http://www.marine-jbia.or.jp/boatshow2017/>

主催：一般社団法人 日本マリン事業協会（お問い合わせ先：ボートショー運営デスク TEL 03-5542-1205）

中古艇情報満載!!

ホームページが
新しくなりました!

詳しくは

NASU-BOAT

検索

艇業と信頼の向上をめざします。
日本中古艇協会会員店

2017 ナスボートスプリングフェア開催中!

NEW

ヤマハFR-29-FSR

快適なキャビンを備えたマルチバーバポート

エアコン・パウスラスター装備

ヤマハYF27EX



近日入荷 **648万円** (税込)

H20・F250・GPS魚探・航海灯・アフステーション・ウインドラス・トランサムラダー&ステップ・個室トイレ・デッキライト・ロッドホルダー

ヤマハYF-24 FSR



陸上保管 **498万円** (税込)

H24・F150・航海灯・トイレ・ウインドラス・GPS魚探・2ステーション・ウインドマスク・トランサムラダー・スバンカー

ニッサンSUNCURUSE24II



陸上保管 **432万円** (税込)

H22・F150AETX・航海灯・GPS魚探・オーディオ・エアインテーク・ロッドホルダー

ヤマハFC-24



エンジン新品 陸上保管 **298万円** (税込)

H8・F150DET(新品)・航海灯・GPS魚探・トランサムラダー&ステップ

ヤンマーFX22BZ



248万円 (税込)

H15・4J3-HTZY(90ps)送付・GPS魚探・レーダー・ウインドラス・トランサムステップ&ラダー・WC・スカイライトハッチ・スバンカー・電動リール電源・ロッドホルダー・HTリヤバー・デッキライト

ヤマハSRV-20II



108万円 (税込)

H10・F60CETL・航海灯・ウインドラス・GPS魚探・オーニング・油圧操舵・パウレール&スタンレール

ヤマハYFR-FSR



陸上保管 **ナスボートバージョン 試乗艇特価**

F250DET・航海灯・WC・2ステーション・スタンレール

ヤマハSR-X



陸上保管 同型艇 **ナスボートバージョン 試乗艇特価**

H29・F115BETX・航海灯・GPS魚探・キャノピー・パウレール・120L固定タンク・サイドボックス

ヤマハYFR-24-FSR



陸上保管 **ナスボートバージョン 試乗艇特価**

F175AETX・航海灯・GPS魚探・2ステーション・左舷スライドウインド・パウレール

ヤマハF.A.S.T.23



陸上保管 **ナスボートバージョン 試乗艇特価**

F115DET・航海灯・GPS魚探・パウレール

ヤマハBF-25 ブラック



陸上保管 **ナスボートバージョン 試乗艇特価**

H28・F90BETX・航海灯・GPS魚探・Tトップ



店頭展示中

VOLVO D6搭載

ヤマハAG-21 BR



陸上保管 **378万円** (税込)

H26・F150AETX・ウエイクゲート・オーニング・トランサムステップ

NEW ヤマハSR-X 24



変幻自在・海の遊びステーション!

ヤマハF200FETX搭載

店頭展示中

今月のオススメ艇

ヤマハSR-X EX ガンメタブラック

陸上保管 10時間使用
H28・VMAXF165・航海灯・WC・GPS魚探・キャノピー・パウレール・クラフィック・100L固定タンク



435万円 (税込)

ヤマハSRV-23 EX



エンジン新品 **216万円** (税込)

H11・F115BETX(新品)・WC・ウインドラス・GPS魚探(新品)・トランサムラダー&ステップ・パウスプリット&ローラー・エアインテーク・トロボス

ヤマハFC-23 HT



H5・F115BETX(H28換装)・航海灯・GPS魚探 **応談**

ヤマハSR-X EX ガンメタブラック



陸上保管 **ナスボートバージョン 試乗艇特価**

VMAXF165・航海灯・WC・GPS魚探・キャノピー・パウレール・クラフィック・100L固定タンク

ヤマハYFR-24-FSR ブラック



陸上保管 **ナスボートバージョン 試乗艇特価**

4ストローク175ps・航海灯・WC・GPS魚探・左舷ウインド・パウレール

中古艇高価買取!

全国無料査定

お電話又はメールにてご連絡下さい。
中古艇評価士が査定にお伺い致します。

ナスボートオリジナル企画

特典いろいろ e 2017 i-pilot拡販キャンペーン

① 船外機換装キャンペーン

③ HONDEX マルチスキャン拡販キャンペーン

- ヤマハ4スト船外機換装キャンペーン実施中!
- 低金利マリンクレジットご利用頂けます。中古艇OK!(120回迄)
- 2級ボート免許教室(国家試験免除コース)、土・日2日間でOK。
- 業者販売OK! お気軽にお問い合わせ下さい。
- 中古艇は自社マリーナにて試乗OK!
- Sea-Style(レンタルボートクラブ)加盟店(配備艇AS-21・SR-X・YF-24)
- 陸送・回航、格安にて手配させて頂きます。

MARINE TRUST SHIP YAMASU

NASU

(株) ナスボート 牛窓マリーナ

岡山県瀬戸内市牛窓町牛窓4180
TEL.0869-34-2498 FAX.0869-34-2420
〈営業時間〉9:00~18:00 〈定休日〉毎週水曜日・第3月曜日
http://www.nasu-boat.com E-mail:nasu@nasu-boat.com

瀬戸内エリアおすすめ船釣&釣場情報!!

各地の最新情報は、各釣ショップへお問い合わせください。

① 大阪～堺エリア		釣り場 加太沖	ポイント目標	F・エイト3 TEL (06) 6912-0008 FAX (06) 6912-0183
魚 マアジ	サイズ 25～30cm	匹数 1人 5匹		
状況 ゲストも多数で楽しめます。マアジはこれからがシーズンなので期待大!				
② 明石～神戸エリア		釣り場 明石沖	ポイント目標	エイト玉津 TEL (078) 922-0008 FAX (078) 922-8898
魚 メバル	サイズ 19～29cm	匹数 10～25匹		
状況 明石沖のメバルサビキが好調です。日によりムラがありますが、多い人で30匹、30cmを超える大物も出ています。メバルを釣るなら今ですよ!				
③ 牛窓～備前エリア		釣り場 日生	ポイント目標 長島	桜田釣具店 TEL (086) 297-5056 FAX (086) 297-6045
魚 ハネ	サイズ 50cm前後	匹数 5～10匹		
状況 夜釣で大きめの青虫を付けて電気ウキで流す。				
④ 玉野エリア		釣り場 オソの瀬、団子瀬	ポイント目標	大賀釣具店 TEL (0863) 32-1370 FAX (0863) 32-1370
魚 ヒラメ	サイズ 40～50cm	匹数 1～3尾		
状況 銀白を餌に泳がせ釣り。				
⑤ 児島エリア		釣り場	ポイント目標	ルアーショップ クニヤス TEL (086) 472-3595 FAX (086) 441-8227
魚	サイズ	匹数		
状況 釣果情報がそろっていません。最近の情報はお問い合わせください。				
⑥ 小豆島北部エリア		釣り場 アアラ島沖	ポイント目標	トミオカつりぐ TEL (0879) 62-3598 FAX (0879) 62-4121
魚 真鯛	サイズ 30～50cm	匹数 1～3匹		
状況 ハネも交ざる。				
⑦ 小豆島南部エリア		釣り場 ハナゲ	ポイント目標 浮灯台	フィッシングロマンみずき TEL (0879) 82-4618 FAX (0879) 82-4618
魚 メバル	サイズ 15～25cm	匹数 5～10匹		
状況 大潮時が狙い目で、潮が悪いと全く釣れていない!				
⑧ 笠岡西エリア		釣り場 白石瀬戸	ポイント目標	シーポート TEL (0865) 62-3369 FAX (0865) 62-3369
魚 メバル	サイズ 20～25cm	匹数 10～15匹		
状況 真鯛: 小高島東側 40～50cm 2～3匹 ハネ・スズキ: 小高島東側 60～80cm 2～3匹				
⑨ 呉～川尻エリア		釣り場 呉市 蒲刈町周辺	ポイント目標	あけぼの釣具 川尻店 TEL (0823) 87-5080 FAX (0823) 87-5080
魚 メバル	サイズ 15～20cm	匹数 1人 20～50匹		
状況 小振りですが数が出るかも!!				
⑩ 広島エリア		釣り場 宮島周辺	ポイント目標	パゴス本店 TEL (082) 879-1830 FAX (082) 879-1830
魚 メバル	サイズ 15～20cm	匹数 15～30匹		
状況 サビキ釣りでの釣果です。底付近は小さいので、中層狙いで。				
⑪ 高松エリア		釣り場 庵治沖、稲毛島	ポイント目標 稲毛島東沖	岩田釣具店 TEL (087) 835-1220 FAX (087) 831-9426
魚 マアジ	サイズ 20cm	匹数 10～20匹		
状況 真鯛がサビキで釣れるシーズンですが、今年は不良。				
⑫ 新居浜～四国中央エリア		釣り場 大島	ポイント目標 和井田浜沖	佐々木商会 TEL (0897) 34-5266 FAX (0897) 32-4751
魚 アコウ	サイズ 大きいもので40cmオーバー	匹数 10匹～		
状況 イワシを餌に泳がせ釣り。青虫使用でも釣果は出るが、活き餌泳がせの方が良い。中には、浅瀬にて青虫でもカレイが釣れている。				

アウトレットマリン用品誌上販売(中古品・特価品)

中古品



プロペラ

- D720 ●P1430
- シャフト径65U
- ヤマハ/MD980KUH用

店頭引渡特価 (税込) **35万円**

(有)リフレッシュマリン
TEL 082-287-2722 P2参照

中古品



プロペラ

- D720 ●P1430
- シャフト径65U
- ヤマハ/MD980KUH用

店頭引渡特価 (税込) **35万円**

(有)リフレッシュマリン
TEL 082-287-2722 P2参照

特価品



ヤマハ ステンレスプロペラ

- サイズ: 13×19-K
- ヤマハ船外機用
- カラー: ブラック

送料込特価 (税込) **20,400円**

UBEマリーナ
TEL 0836-32-0656 P4参照

中古品



ヤマハ SF-38用中古プロペラ (左右)

- 2枚1組でもバラ売りでもOK

店頭引渡特価 (税込) **1枚 30万円**

UBEマリーナ
TEL 0836-32-0656 P4参照

特価品



低馬力カプロペラ 各種

- 7-12×7.8A-4-6ps
- 9×5-3/4C-8ps
- 9×5-3/4×10U-9.9-20ps

店頭引渡特価 (税込) **いずれも 5,400円**

徳山マリン
TEL 0834-25-0865 P14参照

特価品



高馬力カプロペラ 各種

- 13.5/8×19K-50-115ps
- 13-1/2×15K-50-115ps
- 2.5/8×21K-50-115ps
- 14×19M-150-200ps

店頭引渡特価 (税込) **いずれも 16,200円**

徳山マリン
TEL 0834-25-0865 P14参照

特価品



ボルボ DPA7フロント

店頭引渡特価 (税込) **56,000円**

日生マリーナ本店
TEL 0869-74-0500 P10参照

中古品



漁船用プロペラD720

- P690シャフト径、内径44/外径35/ハイ、長さ103
- キー12ミリ幅

店頭引渡特価 (税込) **35,000円**

さとうマリンサイクル
TEL 0848-22-5575 P5参照

中古品



ナカシマ製 プロペラ

- D700・P820・シャフト径: U60
- ヤマハ6LY2-S1用
- 程度良い、現状渡し、運賃別途

店頭引渡特価 (税込) **26.5万円⇒21.6万円**

(有)リフレッシュマリン
TEL 082-287-2722 P2参照

中古品



ナカシマ製 プロペラ

- D920・P1420・シャフト径: U55
- 程度良い、現状渡し、運賃別途

店頭引渡特価 (税込) **28.5万円⇒23.7万円**

(有)リフレッシュマリン
TEL 082-287-2722 P2参照

特価品



5型ワイド HE-601GPII

- 魚探オート機能搭載
- 全自動データ内蔵LEDバックライト高輝度液晶
- 定価¥82,080の品

店頭引渡特価 (税込) **55,944円**

さとうマリンサイクル
TEL 0848-22-5575 P5参照

中古品



魚探 YF640

- 本体+発信機+電源コード

店頭引渡特価 (税込) **21,600円**

(株)オバタポート
TEL 086-522-5505 P31参照

特価品 展示品特価



GPS魚探 YFHIV084-F66s-W

- HONDEX8.4インチカラー液晶
- 高級のワイズキャスト対応モデル
- 出力800W・増設数50/200kHz
- 定価¥398,800(税込)

店頭引渡特価 (税込) **288,800円**

(株)ナスポート
TEL 0869-34-2498 P25参照

中古品



中古ナビゲーターボックス

- カギ×2個付
- 中古品につき、キズや色あせ、取り付け穴等があります
- 現状渡し品

店頭引渡特価 (税込) **15,000円**

マリーナ・シーホース
TEL 0834-26-0444 P13参照

特価品



ヤンマー6BY2-220用ターボ

店頭引渡特価 (税込) **15万円**

UBEマリーナ
TEL 0836-32-0656 P4参照

中古品



SX422KMターボ

店頭引渡特価 (税込) **12万円**

日生マリーナ本店
TEL 0869-74-0500 P10参照

中古品



ボルボディーゼル TAM22

- メーターパネル含む
- 現状渡し品
- 部品どりと思って下さい。

店頭引渡特価 (税込) **31.8万円**

(株)オバタポート
TEL 086-522-5505 P31参照

中古品



ヤマハF2AMHL(15年2月)船外機

- 美品
- 2回使用(約1時間位)
- 慣らし運転中

店頭引渡特価 (税込) **7万円**

さとうマリンサイクル
TEL 0848-22-5575 P5参照

中古品



ヤマハ FT9.9LWHX

- 2016年製造品
- 1回のみ使用してあり、新品に近い状態です
- 補機に適したFTモデル
- セルスターン、12Lタンク付き

送料別・店頭引渡特価 (税込) **226,800円**

(株)ナスポート
TEL 0869-34-2498 P25参照

中古品



ヤマハ FT9.9GWHX

- 2007年製 ●セル付き ●ワスタス仕様
- 新品がなくても中古品でも24時間フル稼働して、まだまだ元気な状態です。
- 補機と交換可能、油圧ポンプ

送料別・店頭引渡特価 (税込) **98,000円**

(株)ナスポート
TEL 0869-34-2498 P25参照

中古品



補助エンジン ブラケット

店頭引渡特価 (税込) **15,000円**

(有)ダイヤモンド
TEL 086-479-9169 P17参照

特価品



リガー製 スパンカー5.3m

店頭引渡特価 (税込) **194,400円**

(有)ダイヤモンド
TEL 086-479-9169 P17参照

特価品



ユニカス ハンドルツノなし

店頭引渡特価 (税込) **18,000円**

日生マリーナ本店
TEL 0869-74-0500 P10参照

特価品



手動油圧操舵機 (SEA FIRST)

- 韓国製
- ホイールなし
- 送料別途

店頭引渡特価 (税込) **75,600円**

(有)小野マリンサービス
TEL 0794-60-1453 P7参照

中古品



補機ブラケット

- トランサムステップに取付け可能
- 縦32cm横30cm高さ23cm

送料別・店頭引渡特価 (税込) **21,600円**

(株)ナスポート
TEL 0869-34-2498 P25参照

特価品



補機ブラケット

- 新品(締め付け後はあり)

店頭引渡特価 (税込) **15,000円**

(株)オバタポート
TEL 086-522-5505 P31参照

特価品



燃料タンク12リットル

店頭引渡特価 (税込) **11,000円**

日生マリーナ本店
TEL 0869-74-0500 P10参照

中古品



燃料タンク

- 24リットル樹脂タンク...10,000円(税込)
- 12リットル鉄タンク...4,000円(税込)

さとうマリンサイクル
TEL 0848-22-5575 P5参照

アウトレットマリン用品誌上販売(中古品・特価品)

中古品



棧橋

- 全長12m40cm
- 幅1cm5cm
- 現状渡し品

店頭引渡特価 (税込)
250,000円

(株) オバタポート
TEL 086-522-5505 P31参照

中古品



水中ポンプ 24V

店頭引渡特価 (税込)
16,200円

(有) ダイヤマリン
TEL 086-479-9169 P17参照

特価品



マリンジェット用バッテリー

- 電解液付き

店頭引渡特価 (税込)
13,000円

(株) オバタポート
TEL 086-522-5505 P31参照

特価品
長期在庫品



クイックフィットバッテリーターミナル

- 30~130サイズのバッテリーに工具なしで簡単にターミナルから外せます
- 定価2300円の商品

店頭引渡特価 (税込)
1,000円

さとらマリンサイクル
TEL 0848-22-5575 P5参照

中古品



電クラ24V

店頭引渡特価 (税込)
6万円

(有) ダイヤマリン
TEL 086-479-9169 P17参照

特価品



電磁クラッチ

- 森田精工所製 (PS-26DHT-K24V)
- 展示品未使用 (新品)
- 油圧スラスター用
- 定価¥713,880 (税込)・45%引

店頭引渡特価 (税込)
39万円

(有) リフレスマリン
TEL 082-287-2722 P2参照

特価品



船外機水洗キット

店頭引渡特価 (税込)
18,500円

さとらマリンサイクル
TEL 0848-22-5575 P5参照

特価品
2個限り



HARKEN社製 ブロックスライダー

- 22mmレール用 正式番号不明 長期在庫
- ホルバリング・ブロックスライダー
- ブロックφ10mm

店頭引渡特価 (税込)
定価18,000円⇒**3,600円**

徳山マリン
TEL 0834-25-0865 P14参照

特価品



ハロゲンタイプサーチライト 24V

店頭引渡特価 (税込)
100,000円

日生マリーナ本店
TEL 0869-74-0500 P10参照

特価品



LEDデッキライト (3W×8灯)

- 12~24V対応・取付金具付き

店頭引渡特価 (税込)
定価14,750円⇒**8,800円**

(株) ナスポート
TEL 0869-34-2498 P25参照

特価品
2点限り



ロンスタン製ラチェットブロックRF46131

- 8mm

店頭引渡特価 (税込)
定価12,528円⇒**1点6,500円**

徳山マリン
TEL 0834-25-0865 P14参照

特価品
長期在庫品



マークルザードライブ Alpha-One用 消耗品セット

店頭引渡特価 (税込)
送料別・**4,100円**

徳山マリン
TEL 0834-25-0865 P14参照

中古品



補助椅子

- FG36用

店頭引渡特価 (税込)
16,000円

(有) ダイヤマリン
TEL 086-479-9169 P17参照

中古品
ほぼ新品



シート

- 若干日焼けあり
- レットロな変わった形のシートです

店頭引渡特価 (税込)
10,000円

(株) ナスポート
TEL 0869-34-2498 P25参照

中古品



リーニングシート

店頭引渡特価 (税込)
25,000円

(有) ダイヤマリン
TEL 086-479-9169 P17参照

中古品



FR-34用ドライバーシート

- FR-34に付いていました。
- シートに汚れ、破れ等があります。
- ノークレームでお譲り致します。

現地現状お渡し価格
5,000円

マリーナ・シーホース
TEL 0834-26-0444 P13参照

中古品



アウトリガー

- 3.5M

店頭引渡特価 (税込)
2万円

(有) ダイヤマリン
TEL 086-479-9169 P17参照

中古品



コンパクトスーパーヘビー

店頭引渡特価 (税込)
54,000円

(有) ダイヤマリン
TEL 086-479-9169 P17参照

中古品



3点式スキーボール

店頭引渡特価 (税込)
20,000円

さとらマリンサイクル
TEL 0848-22-5575 P5参照

特価品
8本限り



NGK イリジウムMAXプラグ BPR5EIX-11P

店頭引渡特価 (税込)
定価1,944円⇒**1本1,150円**

徳山マリン
TEL 0834-25-0865 P14参照

特価品



SRV-20 (初期モデル) 専用ポートカバー

- 純正品

店頭引渡特価 (税込)
定価75,000円⇒**16,200円**

徳山マリン
TEL 0834-25-0865 P14参照

中古品



YAHAMA SRV23用船外機カウルカバー

- SRV23専用の船外機カバーです

送料別・店頭引渡特価 (税込)
10,000円

(株) ナスポート
TEL 0869-34-2498 P25参照

特価品
在庫限り



YAHAMA YF-23F用リアカバー

- 定価89,640円 (税込) の品

送料別・店頭引渡特価 (税込)
70,000円

(株) ナスポート
TEL 0869-34-2498 P25参照

特価品
長期在庫品



マークルザードライブ用プラグR43TS・R42CTS

- R43TS・R42CTSが各8本ずつ計16本在庫あります

店頭引渡特価 (税込)
1本400円

さとらマリンサイクル
TEL 0848-22-5575 P5参照

特価品



長期在庫ブリザーパイプ

- φ8 462mm

店頭引渡特価 (税込)
定価7,463円⇒**5,000円**

徳山マリン
TEL 0834-25-0865 P14参照

特価品



ダイワ ディーキャスト船ハリス (100M)

- フロロカーボン (Bモデル処分)
- 1.5号・1.7号・2号・3号
- 店頭売価1300円

店頭引渡特価 (税込)
1個で280円

大賀釣具店
TEL 0863-32-1370 P11参照

特価品
展示品特価



ジャッカル アンチョビミサイル

店頭引渡特価 (税込)
90g・110g... 1個で**550円** (税込)
130g... 1個で**600円** (税込)

大賀釣具店
TEL 0863-32-1370 P11参照

特価品



ヤンマー4JM-TZ用 排気マニホールド

店頭引渡特価 (税込)
値下げしました!! 40,000円⇒**30,000円**

(株) マグナム
TEL 0823-31-3060 P9参照

アウトレットマリン用品誌上販売(中古品・特価品)

特価品



アンダーラダーステップ

- テール:L1500×W600×H100(mm)
- ラダーはステップの下に収納可能

店頭引渡特価 (税込)
73,000円

UBEマリーナ
TEL 0836-32-0656 P4参照

特価品



ワンタッチ収納式アンダーラダーステップ

- FRP:L1450×W530×H160(mm)
- ラダーはステップの下に収納可能

店頭引渡特価 (税込)
67,000円

UBEマリーナ
TEL 0836-32-0656 P4参照

特価品



工進 イカール

- 電圧12V ●モーター出力250W
- 重量20kg ●サイズ530×239×239.5
- モーター内径50mm(径差)100mm(高さ)
- 長さ1.100m(巻取り時)1.000m(巻取)1.300mm(固定)

店頭引渡特価 (税込)
18万円

日生マリーナ本店
TEL 0869-74-0500 P10参照

特価品



ウィンチ パワーメイト200W

- 整備済み

店頭引渡特価 (税込)
78,000円

※下付しました!! 98,000円⇒

(株)オバタポート
TEL 086-522-5505 P31参照

中古品



中古ロープフェンダー

- 全長1800
- 中古品の為、汚れ、キズ等があります。ノールームでお願い致します。

現地現状お渡し価格 (税込)
5,000円

マリーナ・シーホース
TEL 0834-26-0444 P13参照

特価品



三方アンカーローラー

- SASローラーベース付き
- YF-24用

店頭引渡特価 (税込)
21,600円

(株)オバタポート
TEL 086-522-5505 P31参照

特価品
在庫限り



アンカーデービット

- ローラー幅70mm
- 全長約580mm
- 幅約90mm

店頭引渡特価 (税込)
12,000円

(株)オバタポート
TEL 086-522-5505 P31参照

中古品



三方アンカーデービット

- 塗装のハグ、サビなどはありますが十分使えます
- 定価¥28,080(税込)の品

送料別・店頭引渡特価 (税込)
1個で 5,400円

(株)ナスポート
TEL 0869-34-2498 P25参照

特価品



PWCホールディングアンカー

- 1.5kg

店頭引渡特価 (税込)
5,000円

日生マリーナ本店
TEL 0869-74-0500 P10参照

特価品



オリジナルステンレスアンカー

- オールステン(奥寺)で見た目も綺麗です!

店頭引渡特価 (税込)
5K...13,000円 (税込)
7K...16,000円 (税込)

(株)ナスポート
TEL 0869-34-2498 P25参照

特価品



AT-3アンカーロック

- 40kgまでのアンカーを固定できます。
- 送料は別途

店頭引渡特価 (税込)
4,100円

定価10,290円⇒

徳山マリン
TEL 0834-25-0865 P14参照

特価品



ロッドホルダー

店頭引渡特価 (税込)
3連タイプ...3,200円 (税込)
4連タイプ...4,000円 (税込)

さとうマリンサイクル
TEL 0848-22-5575 P5参照

中古品



バウレール

- 程度まあまあ
- 17~20Fクラスに取付けOKです。

店頭引渡特価 (税込)
20,000円

さとうマリンサイクル
TEL 0848-22-5575 P5参照

特価品



YAMAHA ライフジャケット YM2420R

- 自動膨張式。
- 国土交通省型式承認品。
- 水検知機能付。
- カラー:ネイビー・レッド、ブラック、オレンジ

店頭引渡特価 (税込)
16,800円

(株)ナスポート
TEL 0869-34-2498 P25参照

特価品
在庫限り



防水・防寒ウェア(上下セット)

- 定価13,000円
- サイズ:L

店頭引渡特価 (税込)
2,980円

大賀釣具店
TEL 0863-32-1370 P11参照

「アウトレットマリン用品誌上販売」について.....

- 掲載商品は、会員各社が独自にご紹介させていただいているものです。ご購入に関するお取引条件については、S&S協議会は仲介をいたしておりませんので、直接会員各社へお問い合わせください。
- ご提供数量、商品の状態等の詳細につきましては、お問い合わせの上、十分ご確認ください。(早期完売の場合はご容赦ください。)
- 掲載金額は、原則店頭引渡価格です。発送方法・送料等については、直接会員各社へお問い合わせください。

平成29年3月24日

六管区水路通報第12号 (目次)

第六管区海上保安本部 発行

- 第194項 瀬戸内海播磨灘、片上港・・・簡易灯付浮標設置
- 第195項 瀬戸内海小豆島、池田湾・・・灯浮標一時撤去(予告)
- 第196項 瀬戸内海備讃瀬戸、直島付近・・・灯浮標一時撤去
- 第197項 瀬戸内海水島港・・・掘下げ作業等
- 第198項 瀬戸内海新居浜港、多喜浜区・・・重量物荷役作業
- 第199項 瀬戸内海備後灘、弓削島西岸・・・岸壁存在等
- 第200項 瀬戸内海備後灘、弓削島西岸・・・離岸堤存在等
- 第201項 瀬戸内海三原瀬戸、重井港・・・送電線復旧工事
- 第202項 瀬戸内海三原瀬戸、大久野島南岸・・・浅所存在
- 第203項 瀬戸内海広島港、第2区・・・海上作業
- 第204項 瀬戸内海屋代島南岸、沖家室島・・・灯標改修工事
- 第205項 瀬戸内海伊予灘、平郡島至祝島・・・海底線敷設作業
- 第206項 豊後水道八幡浜港・・・岸壁築造工事
- 第207項 豊後水道宇和島港・・・浮棧橋設置工事
- 第208項 豊後水道日振島・・・架橋存在

第六管区海上保安本部は、岡山県、広島県、山口県東部、香川県、愛媛県の沿岸における船舶交通の安全のために必要な情報を六管区水路通報にとりまとめ、原則として毎週1回金曜日に発行し、インターネット、電子メール(インターネットで登録)で配信しています。また、航行警報もインターネットや携帯電話で入手できます。
インターネットアドレス
<http://www.1.kaiho.mlit.go.jp/KAN6/>
携帯電話アドレス
<http://www.1.kaiho.mlit.go.jp/KAN6/i/>

◎情報の通知について
航海上重要な事項(航路標識の異変、航路障害物の存在等)及び水路図誌の内容と相違する事柄に気付かれた方は、第六管区海上保安本部又は海上保安部署等に連絡をお願いいたします。
◎お問い合わせは第六管区海上保安本部[電話(082)251-5111(内線2515)]まで

**海の事件・事故は
118番へ**

海の道行き うまいもの三昧

三宅

突撃



三宅のグルメレポート

鯛網でも有名な福山市の鞆の浦で、地の魚料理を楽しめるお店です。大将おすすめは、この三品！

鯛茶漬け・お頭丸ごと鯛そうめん・鯛尽くし定食

※他にも魅力的なメニューがたくさんあります。

新鮮な鯛をふんだんに使っており、魅力的な料理で満足すること間違い無し。どれもこれも全て美味しく頂きました。

景観も大変良く、瀬戸内の弁天島を眺めながら美食を堪能することができます。

私の
おすすめ

※自称で当地グルメレポーター三宅〔有〕中国マリンが、鞆の中心から食をお届けしました。



広島県福山市鞆町鞆552-7
TEL:084-982-3165
駐車場3台有り
他、店舗前に有料駐車場有り
【営業時間】
平日/11:30~15:00
18:00~21:00
定休日/火曜日(祝日の場合は木曜日)

Sea&Sea 年間個人購読会員 募集受付中!

Sea&Seaを日頃よりご愛読いただき、ありがとうございます。これまで、読者の皆様から「定期購読はできないの?」というご希望をいただいておりますので、このたび「個人購読会員」を募集させていただくことと致しました。

Sea&Sea 年間個人購読会員とは…

- 年間購読料2,000円(1年間/税込)送料含む。
郵便葉書で申し込みいただき、事務局よりお送りする郵便振替にてご入金いただいた方が対象です。
 - 毎月発行のSea&Seaを1冊、一年間で自宅へ直接お送りします。
 - 会員資格は入会申込日より1年間となります。
 - 会員資格は1年ごとの意志による更新となりますので、満了月の前に、確認の書類を送付致します。
 - 期間内の退会時の返金は致しません。
- 申込先:郵便葉書で申し込み下さい。

〒713-8103 倉敷市玉島乙島亀の首49-63 オバタマリーナ内
S&S協議会事務局「個人購読会員募集係」
お名前・〒番号・ご住所・連絡電話番号を記載下さい。

**年間個人購読会員になって
おトクな情報をGETしよう!!!**

★読者プレゼント!

S & S協議会(瀬戸内マリンネットワーク)会員各社の協賛で、読者の皆様にごプレゼントを差し上げます。

応募方法をご確認いただき、奮ってご応募ください。お待ちしております。

なお、ご当選者の方は次号に掲載させていただき、賞品発送をもって当選とさせていただきます。

4月号(Vol.108)プレゼント!

●ボートフェンダー 2個1セット

- ・メーカー:インターコムマリン社
- ・サイズ:直径155mm×長さ510mm
- ・カラー:ホワイト
- ・適応ボート:PWC~20ft

1名様にプレゼント!!

【賞品提供:(有)広谷商店】



応募先:〒713-8103

倉敷市玉島乙島亀の首49-63 オバタマリーナ内
S & S協議会 瀬戸内マリンネットワーク
「Sea&Sea」編集室 4月号プレゼント係

応募締切:平成29年4月20日(木) 必着

お名前、ご住所、電話番号、年齢をお書きください。
本誌に対するご感想、ご意見を必ずお書き添えください。

3月号プレゼントご当選の方

ヤンマーロゴ入りキャップ(フリーサイズ/カラー:ベージュ×ブラック)

- | | |
|-----------|---------|
| 岡山県 玉野市 | 三好 洋 様 |
| 香川県 高松市 | 岩部 孝夫 様 |
| 和歌山県 西牟婁郡 | 宇尾 節郎 様 |
| 岡山県 備前市 | 安倉 佐年 様 |
| 兵庫県 加古川市 | 山口 隆三 様 |



YFR-24 FSR F200

航海灯・パウレール・スタンレール左右・カディーフローア・カディーカーテン・マリントイレ・GPS魚探(10.4インチ)・FSR2ステーション・左舷スライド窓・スパンカー

試乗艇価格にて販売



YFR-24 FSR

4ストローク175ps・航海灯・パウレール・左舷スライドサッシュ・マリントイレ・GPS魚探(10.4インチ)・FSR(2ステーション)

オプション装着バージョン価格にて販売



F.A.S.T.23 F115

i-pilot仕様

H28年2月登録・i-pilot・航海灯・パウレール・GPS魚探(8.4インチ)・マリントイレ・2バンクオルタネーター・ディープサイクルバッテリー×2・クイックリリースマウント・法定安全備品一式

試乗艇価格にて販売



YFR-27 FSR F250

5月入荷予定

航海灯・パウレール・スタンレール(左右)・マリントイレ・パウスラスタ(2系統)・FSR(2ステーション)・天井補強(特設)

展示艇価格にて販売



F.A.S.T.23 F115

近日入荷 同型艇

展示艇価格にて販売

キャストイングレール(パウ・スタン左右)



YFR-24 FSR

新艇 エンジンはお好みの馬力にて販売

展示艇価格にて販売



SR-X F115

近日入荷

展示艇価格にて販売

キャノピー・100Lタンク



F.A.S.T.26EX F175

近日入荷 同型艇

展示艇価格にて販売



YFR-24 FSR

エンジンはお好みの馬力にて販売

展示艇価格にて販売



SR-X24 F200

レッドメタリック仕様

価格応談



YF-23F

整備中の為 価格応談

H28・50時間使用・ヤマハ4ストローク130ps・航海灯・GPS魚探・パウレール・カディーフローア・マリントイレ・ドライバースシート・i-pilot一式・ソーラー



YD-26Cカディ

長期展示新艇

375万円(税込)

H29・3時間使用・ヤマハディーゼル82ps・航海灯・スパンカー・テント・GPS魚探



UF-25 O/B

285万円(税込)

H7・290時間使用・ヤマハ4ストローク175ps(H27年換装)・航海灯・ウインチ(スタン)・マリントイレ・ドライバースシート・GPS魚探・リアカバー・エアインテーク・パウスプリット



W-14

47万円(税込)

F15ps(H25式)(淡水にて数回使用のみ)・リフレッシュ済み
※法定安全備品一式別途必要



MJ-FXクルーザー-SVHO

ヤマハ4ストローク250ps
メーカー小売本体価格2,280,000円(税別)



MJ-FXクルーザー-HO

ヤマハ4ストローク180ps
メーカー小売本体価格1,998,000円(税別)

MARINE TRUST SHOT YAMAHA

信用と技術を売る
ヤマハマリントラスト店

オバタマリーナ内
大規模講習室完備

ボート免許
&
特殊小型免許
受講生受付中!!
詳しくは当社
スタッフまで!



(株)オバタボート

本社 倉敷市玉島阿賀崎2438-4 TEL 086-526-7557(代)
オバタマリーナ 倉敷市玉島乙島亀の首49-63 TEL 086-522-5505(代) FAX 086-522-5711

http://obataboat.com/
ヤマハMJ・カワサキJETの専門店

マリンショップ シーロード (オバタマリーナ内)
倉敷市玉島乙島亀の首49-63 TEL 086-523-2110

定休日 本社・マリーナ・シーロード/毎週月曜日
営業時間 夏季時間(4月~9月) 8:30~18:00



S&S協議会（瀬戸内マリネットワー）

—私達は海の安全を推進し、豊かなマリライフに貢献します—

私達、S&S協議会（瀬戸内マリネットワー）加盟各社は、海の安全啓発と相互の情報交換を目的に設立されました。瀬戸内海という地域特性を十分に理解し、マリンスポーツを愛する人々に、より深く瀬戸内海を愛してほしいと願い、様々な分野で地域貢献活動しております。

今後も、S&S協議会加盟各社との連携を軸に、エリア密着型の月刊フリーペーパーの発刊を通して、一層の安全啓発とマリビジネスの拡充をいたします。

今後とも、S&S協議会（瀬戸内マリネットワー）加盟各社へ、ご厚情を賜わりたく、お願い申し上げます。

S&S協議会 会長 那須 裕史 (株)ナスポート牛窓マリーナ

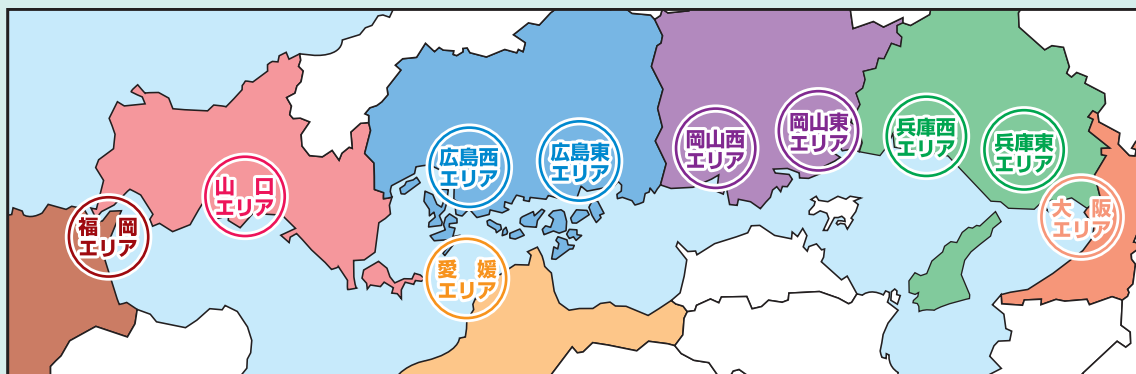

S&S協議会（瀬戸内マリネットワー）加盟各店

大 阪	横 山 ア ン カ ー	広 島 西
ポートセンターグループ	岡 山 西	リ フ レ ス マ リ ン
兵 庫 東	(株) オ バ タ ポ ー ト	(株) マ グ ナ ム
神戸ハーバーマリーナ	(有) マ リ ン シ ョ ッ プ 上 山	(株) サ ン ワ マ リ ン 中 国
(有) 小野マリサービス	(有) ダ イ ヤ マ リ ン	宮 島 ビ ュ ー マ リ ー ナ
兵 庫 西	大 賀 釣 具 店	広 島 ベ イ マ リ ー ナ
相 生 マ リ ン (株)	(有) 広 谷 商 店	(有) サ ブ マ リ ー ン
(株) INFINI (アンフィニ)	広 島 東	愛 媛
岡 山 東	(有) 中 国 マ リ ン	(株) エ ヒ メ ポ ー ト サ ー ビ ス
(株) ナスポート 牛窓マリーナ	さ と う マ リ ン サ イ ク ル	山 口
(有) 川崎商会 日生マリーナ	(有) 瀬 戸 鉄 工 所	マ リ ー ナ ・ シ ー ホ ー ス
(株) ポ ー ト オ ブ 岡 山	(有) 藤 田 鉄 工 所	(株) 徳 山 マ リ ン
マリショップ角野	(有) マ リ ン シ ョ ッ プ 藤	マ リ ナ ー ズ (株)
東 洋 マ リ ー ン (株)	(株) 竹 原 マ リ ン	福 岡
誠 和 釣 具	尾 道 海 技 学 院	(株) サ サ キ コ ー ポ レ ー シ ョ ン
(株) 山陽保険センター		